

**Conselho Regional de Serviço Social do Tocantins (25ª Região)**

# **Relatório de gestão do exercício 2016**

# **Relatório de gestão do exercício 2016**

## **Conselho Regional de Serviço Social do Tocantins (25ª Região)**

Relatório de Gestão do exercício de 2016 apresentado aos órgãos de controle interno e externo como prestação de contas anual a que esta Unidade está obrigada nos termos do art. 70 da Constituição Federal, elaborado de acordo com as disposições da IN TCU nº 63/2010, da DN TCU nº 127/2013, da Portaria TCU nº 175/2013 e das orientações do órgão de controle interno

**Lista de tabelas, ilustrações, abreviaturas, siglas e símbolos**

**Lista de Anexos e Apêndices**

Título	Descrição
--------	-----------

# Sumário

<b>2 - APRESENTAÇÃO</b>	<b>6</b>
2.1 APRESENTAÇÃO	6
<b>3 - VISÃO GERAL DA UNIDADE PRESTADORA DE CONTAS</b>	<b>7</b>
INTRODUÇÃO SEÇÃO	7
3.1 FINALIDADE E COMPETÊNCIAS	7
3.2 NORMAS	9
3.3 HISTÓRICO	10
3.4 ORGANOGRAMA	11
<b>4 - PLANEJAMENTO ORGANIZACIONAL E DESEMPENHO ORÇAMENTÁRIO E OPERACIONAL</b>	<b>14</b>
INTRODUÇÃO SEÇÃO	14
4.1 PLANEJAMENTO ORGANIZACIONAL	14
4.1.1 OBJETIVOS DO EXERCÍCIO	15
4.1.2 COMPETÊNCIAS INSTITUCIONAIS	16
4.2 RESULTADOS	17
4.3 DESEMPENHO ORÇAMENTÁRIO	18
4.3.1 EXECUÇÃO FÍSICA E FINANCEIRA	19
4.3.2 TRANSFERÊNCIAS	20
4.3.3 RECEITAS	21
4.3.4 DESPESAS	23
4.4 DESEMPENHO OPERACIONAL	25
4.5 INDICADORES	26
<b>5 - GOVERNANÇA</b>	<b>27</b>
INTRODUÇÃO SEÇÃO	27
5.1 GOVERNANÇA	27
5.2 DIRIGENTES	28
5.3 AUDITORIA	33
5.4 APURAÇÕES	34
5.5 GESTÃO RISCOS	35
5.6 REMUNERAÇÕES	36
5.7 AUDITORIA INDEPENDENTE	37
<b>6 - ÁREAS ESPECIAIS DA GESTÃO</b>	<b>38</b>
INTRODUÇÃO SEÇÃO	38
6.1 GESTÃO DE PESSOAS	38

6.1.1 ESTRUTURA DE PESSOAL	39
6.1.2 DESPESA C/ PESSOAL	40
6.1.3 GESTÃO DE RISCOS	41
6.1.4 MÃO DE OBRA TEMPORÁRIA	42
6.2 GESTÃO DA TECNOLOGIA DA INFORMAÇÃO	43
6.2.1 SISTEMAS DE INFORMAÇÃO	44
<b>7 - RELACIONAMENTO COM A SOCIEDADE</b>	<b>45</b>
7.1 CANAIS DE ACESSO	45
7.2 PESQUISA SATISFAÇÃO	46
7.3 TRANSPARÊNCIA	47
7.4 ACESSIBILIDADE	48
<b>8 - DESEMPENHO FINANCEIRO E INFORMAÇÕES CONTÁBEIS</b>	<b>49</b>
INTRODUÇÃO SEÇÃO	49
8.1 DESEMPENHO FINANCEIRO	49
8.2 NCASP	50
8.3 APURAÇÃO CUSTOS	51
8.4 DEMONSTRAÇÕES CONTÁBEIS	52
<b>9 - CONFORMIDADE DA GESTÃO E DEMANDAS DE ÓRGÃOS DE CONTROLE</b>	<b>72</b>
9.1 DETERMINAÇÕES DO TCU	72
9.2 RECOMENDAÇÕES DE CONTROLE INTERNO	73
9.3 DANOS AO ERÁRIO	74
<b>10 - OUTRAS INFORMAÇÕES RELEVANTES</b>	<b>75</b>
10.1 OUTRAS INFORMAÇÕES RELEVANTES	75
<b>11 - ANEXOS E APÊNDICES</b>	<b>76</b>
INTRODUÇÃO SEÇÃO	76
11.1 ANEXOS E APÊNDICES	76
<b>ASSINATURA(S)</b>	<b>79</b>
<b>12 - OUTROS ITENS DE INFORMAÇÃO</b>	<b>80</b>
12.1 OUTROS ITENS DE INFORMAÇÃO	80

## 2 - APRESENTAÇÃO

### 2.1 APRESENTAÇÃO

---

O presente relatório do Conselho Regional de Serviço Social - CRESS 25ª Região - TO descreve de maneira sucinta e transparente as principais atividades e estrutura administrativa, encaminhadas e concluídas pela Gestão no exercício 2016.

CRESS 25ª Região - TO passou a ser administrado pela nova gestão “Todos Juntos em Movimento para Fortalecer o Coletivo”, eleita para o quadriênio 2014/2017 em maio de 2014.

O CRESS 25ª Região - TO tem sua atuação voltada para a consolidação do projeto ético/político da profissão e o projeto de formação continuada no Estado do Tocantins, em conformidade com deliberações / propostas do conjunto CFESS/CRESS.

As atividades desenvolvidas pela referida instituição correspondem às áreas administrativas, financeiras e políticas com atuação das comissões temáticas e permanentes.

# 3 - VISÃO GERAL DA UNIDADE PRESTADORA DE CONTAS

## INTRODUÇÃO SEÇÃO

DENOMINAÇÃO COMPLETA	Conselho Regional de Serviço Social do Tocantins (25ª Região)		
DENOMINAÇÃO ABREVIADA	CRESS-TO	CNPJ	09.360.985/0001-30
NATUREZA JURÍDICA	Não Informada	CONTATO	(63) 3215-2880
CÓDIGO CNAE	94.12-0-99		
ENDEREÇO ELETRÔNICO	cress25to@hotmail.com		
PÁGINA INTERNET	cressto.org.br		
ENDEREÇO POSTAL	Quadra 504 Sul Alameda - 02 Lote -62		
CIDADE	Palmas	UF	TO
BAIRRO	PLANO DIRETOR SUL	CEP	77021662
INFORMAÇÕES ADICIONAIS			

## 3.1 FINALIDADE E COMPETÊNCIAS

De acordo o Regimento Interno o Conselho Regional de Serviço Social da 25ª Região é dotado de autonomia administrativa e financeira, sem prejuízo de sua vinculação ao Conselho Federal de Serviço Social e tem como objetivo básico, disciplinar, orientar, fiscalizar e defender o exercício da profissão de assistente social em seu âmbito de jurisdição de acordo com os princípios e normas gerais estabelecidos pelo Encontro Nacional CFESS/CRESS, e nos termos que dispõe a Lei 8.662/93.

O CRESS 25ª Região está constituído por 09 (nove) membros efetivos: Presidente, Vice-Presidente, 02 (dois) secretários, 02 (dois) tesoureiros, 03 (três) membros do Conselho Fiscal) e de 09 (nove) membros suplentes, eleitos dentre os assistentes sociais inscritos no âmbito de sua jurisdição, em pleno gozo de seus direitos, por via direta e pelo mandato de 03 (três) anos, em gestão colegiada.

Conforme Preconiza o Regimento Interno no **CAPÍTULO III -DAS COMPETÊNCIAS**

Art. 21 - Compete ao CRESS 25ª Região em sua área de jurisdição:

I - Orientar, disciplinar, fiscalizar e defender o exercício da profissão de Assistente Social;

II - Zelar pelo livre exercício, dignidade e autonomia da profissão;

III - Organizar e manter o registro profissional dos assistentes sociais e das pessoas jurídicas que prestem serviços de consultoria, assessoria, planejamento, capacitação e outros em Serviço Social;

IV - Zelar pelo cumprimento e observância do Código de Ética Profissional, funcionando como órgão de 1ª Instância;

V - Aplicar as sanções previstas no Código de Ética Profissional, após regular instauração, processamento e julgamento de processo disciplinar-ético;

VI - Manifestar-se ética, política e tecnicamente, perante os organismos públicos e privados em matéria de Serviço Social;

VII - Estabelecer políticas de ação em conformidade com as deliberações do Encontro Nacional CFESS/CRESS;

VIII - Representar a profissão de Assistente Social, perante os órgãos da administração pública e privada, podendo delegar tal encargo aos membros das Seccionais de sua jurisdição;

- IX - Expedir Carteiras Profissionais e Cédulas de Identidade para os Assistentes Sociais inscritos, bem como certificados de registro de pessoa jurídica;
- X - Disciplinar, fiscalizar e normatizar as atividades de pessoas jurídicas que tenham como objetivo prestar serviços em assessoria, consultoria, planejamento e capacitação em Serviço Social;
- XI - Cumprir o Estatuto do Conjunto CFESS/CRESS; as Resoluções; Instruções e o presente Regimento;
- XII - Elaborar propostas para os Encontros Descentralizados e Encontro Nacional CFESS/CRESS;
- XIII - Coordenar a realização do Encontro Descentralizado quando ocorrer no âmbito de sua jurisdição.



## 3.2 NORMAS

---

### BASE LEGAL / NORMAS DE CRIAÇÃO

Serviço Social é Regulado pela lei 8.662 de 7 de junho de 1993, que trata das atribuições e competências dos conselhos – “ Art. 7º O Conselho Federal de Serviço Social (CFESS) e os Conselhos Regionais de Serviço Social (CRESS) constituem, em seu conjunto, uma entidade com personalidade jurídica e forma federativa, com o objetivo básico de disciplinar e defender o exercício da profissão de Assistente Social em todo o território nacional.

1º Os Conselhos Regionais de Serviço Social (CRESS) são dotados de autonomia administrativa e financeira, sem prejuízo de sua vinculação ao Conselho Federal, nos termos da legislação em vigor.

2º Cabe ao Conselho Federal de Serviço Social (CFESS) e aos Conselhos Regionais de Serviço Social (CRESS), representar, em juízo e fora dele, os interesses gerais e individuais dos Assistentes Sociais, no cumprimento desta lei”.

No ano de 1995 foi criada a Seccional Tocantins ligada ao CRESS 19ª - Goiás. CRESS 25ª foi criado em 10 de dezembro de 2007 pela Resolução do CFESS nº 514 e em 05 de janeiro de 2008 passa a ter existência legal. E no ano de 2010 aprova seu regimento interno publicado no Diário Oficial do Estado do Tocantins – DOE Nº 3.116 DE 15 DE ABRIL DE 2010.

### 3.3 HISTÓRICO

---

#### BREVE HISTÓRICO DA INSTITUIÇÃO

No ano de 1995 foi criada a Seccional Tocantins ligada ao CRESS 19ª - Goiás. Desde então, é histórica a luta da categoria do Estado do Tocantins pela emancipação. (19 anos). O CRESS 25ª foi criado em 10 de dezembro de 2007 pela Resolução do CFESS nº 514 e em 05 de janeiro de 2008 passa a ter existência legal. Nesta mesma data, aconteceu uma Assembléia em que elegeu-se uma Diretoria Provisória que trabalhou seis meses e organizou todo processo eleitoral para eleição da primeira Gestão. Em 05/01/2008, na emancipação do CRESS 25ª, o número de profissionais ativos era em torno de 460. A primeira Gestão “A LUTA NÃO PARA” tomou posse em 01 de Julho de 2008 que permaneceu até maio de 2011. Atualmente temos 3.414 inscritos e 2.377 profissionais ativos.

### **3.4 ORGANOGRAMA**

---

ANEXO - ORGANOGRAMA.pdf - Vide anexo do tópico 3.4 no final da seção

# **ORGANOGRAMA.pdf - Anexo do tópico**

## **3.4**

## ORGANOGRAMA CRESS 25ª REGIÃO - TO

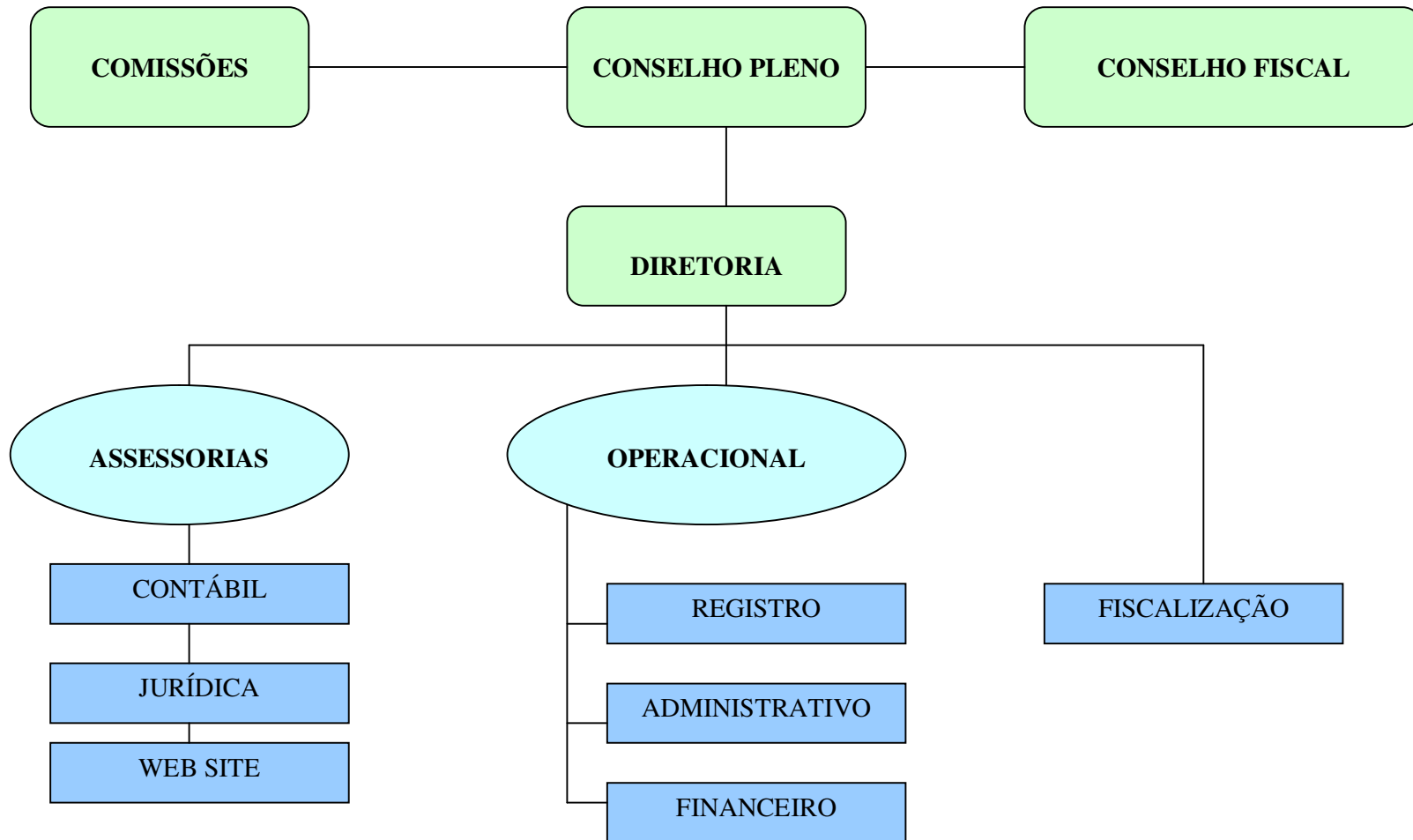

## **4 - PLANEJAMENTO ORGANIZACIONAL E DESEMPENHO ORÇAMENTÁRIO E OPERACIONAL**

### **INTRODUÇÃO SEÇÃO**

O plano de ação do Conselho Regional de Serviço Social CRESS, 25ª Região – TO, elaborado no processo de discussão participativa no âmbito das comissões, Cofi, Seguridade Social, Ética e Direitos Humanos, e Administração - financeira.

#### **4.1 PLANEJAMENTO ORGANIZACIONAL**

---

O planejamento / Plano de Metas anual do CRESS, 25ª Região, elaborado tem como objetivo organizar a agenda de trabalho das Comissões para o ano de 2016, essa organização interna das atividades de cunho político-organizativas da categoria pautadas no Relatório do último Encontro Nacional.

Trata-se de um documento norteador das ações que tem objetivo de qualificar o processo de fiscalização do exercício profissional, como estratégia de fortalecimento do Serviço Social no Tocantins.

Compreende-se que o cumprimento das normativas profissionais seja primordial para o fortalecimento da profissão e neste contexto, as ações aqui propostas consideram a função precípua de fiscalização dos CRESS e as determinações normativas, as diretrizes da Política Nacional de Fiscalização, as resoluções do Conjunto CFESS/CRESS, o Código de Ética Profissional e a Lei de regulamentação da Profissão – Lei Federal n.º 8. 662/93. Contemplam-se ainda as deliberações do Encontro Nacional CFESS/CRESS e o Plano de Lutas da categoria.

### **4.1.1 OBJETIVOS DO EXERCÍCIO**

---

O Planejamento institucional tem como objetivo organizar a agenda de trabalho das Comissões e ações interna de atividades político – administrativo. Priorizando a fiscalização do exercício profissional, atividade precípua deste conselho.

## 4.1.2 COMPETÊNCIAS INSTITUCIONAIS

---

### Introdução

As informações descritas neste item estão de acordo com o Regimento Interno institucional

### Missão/Finalidade institucional

### Competências Legais

Em consonância com o Regimento Interno - CAPÍTULO III - DAS COMPETÊNCIAS:

Art. 21 - Compete ao CRESS 25ª Região em sua área de jurisdição:

I - Orientar, disciplinar, fiscalizar e defender o exercício da profissão de Assistente Social;

II - Zelar pelo livre exercício, dignidade e autonomia da profissão;

III - Organizar e manter o registro profissional dos assistentes sociais e das pessoas jurídicas que prestem serviços de consultoria, assessoria, planejamento, capacitação e outros em Serviço Social;

IV - Zelar pelo cumprimento e observância do Código de Ética Profissional, funcionando como órgão de 1ª Instância;

V - Aplicar as sanções previstas no Código de Ética Profissional, após regular instauração, processamento e julgamento de processo disciplinar-ético;

VI - Manifestar-se ética, política e tecnicamente, perante os organismos públicos e privados em matéria de Serviço Social;

VII - Estabelecer políticas de ação em conformidade com as deliberações do Encontro Nacional CFESS/CRESS;

VIII - Representar a profissão de Assistente Social, perante os órgãos da administração pública e privada, podendo delegar tal encargo aos membros das Seccionais de sua jurisdição;

IX - Expedir Carteiras Profissionais e Cédulas de Identidade para os Assistentes Sociais inscritos, bem como certificados de registro de pessoa jurídica;

X - Disciplinar, fiscalizar e normatizar as atividades de pessoas jurídicas que tenham como objetivo prestar serviços em assessoria, consultoria, planejamento e capacitação em Serviço Social;

XI - Cumprir o Estatuto do Conjunto CFESS/CRESS; as Resoluções; Instruções e o presente Regimento;

XII - Elaborar propostas para os Encontros Descentralizados e Encontro Nacional CFESS/CRESS;

XIII - Coordenar a realização do Encontro Descentralizado quando ocorrer no âmbito de sua jurisdição.

### Análise crítica



## **4.2 RESULTADOS**

---

OS resultados e monitoramento serão realizado de acordo as deliberações do conjunto CFESS / CRESS em dois momentos : nos encontros descentralizados da reigão norte e nos encontros nacioanis , realizados anualmente.

### 4.3 DESEMPENHO ORÇAMENTÁRIO

---

#### DEMONSTRAÇÃO E ANÁLISE DE DESEMPENHO DA ENTIDADE NA EXECUÇÃO ORÇAMENTÁRIA E FINANCEIRA

a) Comparação entre os dois últimos exercícios

Ano	Orçada	Executada (empenhada)
2015	651.500,00	555.688,65
2016	650.000,00	640.325,59

b) Programação orçamentária das despesas correntes e de capital

Natureza	Orçada	Executada(empenhada)
Corrente	630.000,00	625.656,59
Capital	20.000,00	14.669,00
Total	650.000,00	640.325,59

c) Execução das despesas por modalidade de licitação, por natureza e por elementos de despesa

	2015	2016
c.1 Convite	32.660,00	22.500,00
c.2 Pregão	73.211,62	48.319,73
c.3 Dispensa	111.261,53	105.729,71
c.4 Suprimentos de Fundos	3.731,88	4.366,61
c.5 Pagamento em folha	186.513,42	290.190,39
c.6 Diárias	46.368,00	30.970,00
c.7 Inexigibilidade	9.235,96	9.100,03
c.8 Outras	92.706,24	129.149,12
Total	555.688,65	640.325,59

d) Demonstração e análise de indicadores institucionais para medir o desempenho orçamentário e financeiro, caso tenham sido instituído pela entidade.

-Não há parâmetros instituídos para medição.

Informações sobre as Transferências de Recursos Realizadas no Exercício de Referência.

Foi transferido ao longo do exercício a importância de R\$ 6.071,69 para o Fundo Nacional CFESS/CRESS.

### 4.3.1 EXECUÇÃO FÍSICA E FINANCEIRA

---

Não se aplica à entidade

### **4.3.2 TRANSFERÊNCIAS**

---

Foi transferido ao longo do exercício a importância de R\$ 6.071,69 para o Fundo Nacional CFESS/CRESS.

### 4.3.3 RECEITAS

Conta contábil	Orçado (dotações + reformulações + transposições até 31/12)	Receita Bruta (total das receitas efetivas)	Diferença (Orçado - Arrecadado)
6.2.1.2 - 6.2.1.2 - RECEITA REALIZADA	650.000,00	606.695,03	43.304,97
6.2.1.2.1 - 6.2.1.2.1 - RECEITA CORRENTE	620.000,00	606.695,03	13.304,97
6.2.1.2.1.02 - 6.2.1.2.1.02 - RECEITAS DE CONTRIBUIÇÕES	581.500,00	546.709,42	34.790,58
6.2.1.2.1.02.01 - 6.2.1.2.1.02.01 - RECEITA DE CONTRIBUIÇÕES	581.500,00	546.709,42	34.790,58
6.2.1.2.1.02.01.01 - 6.2.1.2.1.02.01.01 - ANUIDADES	581.500,00	546.709,42	34.790,58
6.2.1.2.1.02.01.01.001 - 6.2.1.2.1.02.01.01.001 - Anuidade Pessoa Física - Exercício Corrente	491.500,00	511.234,33	-19.734,33
6.2.1.2.1.02.01.01.003 - 6.2.1.2.1.02.01.01.003 - Anuidade Pessoa Física - Exercícios Anteriores	90.000,00	35.475,09	54.524,91
6.2.1.2.1.04 - 6.2.1.2.1.04 - RECEITA PATRIMONIAL	2.000,00	2.639,16	-639,16
6.2.1.2.1.04.03 - 6.2.1.2.1.04.03 - APLICAÇÕES FINANCEIRA	2.000,00	2.639,16	-639,16
6.2.1.2.1.04.03.01 - 6.2.1.2.1.04.03.01 - Rendimento de Aplicação Financeira	0,00	2.639,16	-2.639,16
6.2.1.2.1.05 - 6.2.1.2.1.05 - RECEITA DE SERVIÇOS	16.500,00	25.007,73	-8.507,73
6.2.1.2.1.05.01 - 6.2.1.2.1.05.01 - EMOLUMENTOS COM INSCRIÇÕES	14.000,00	22.266,49	-8.266,49
6.2.1.2.1.05.01.01 - 6.2.1.2.1.05.01.01 - Inscrição de Pessoa Física	14.000,00	22.266,49	-8.266,49
6.2.1.2.1.05.02 - 6.2.1.2.1.05.02 - EMOLUMENTOS COM EXPEDIÇÕES DE CARTEIRAS	500,00	118,24	381,76
6.2.1.2.1.05.02.01 - 6.2.1.2.1.05.02.01 - Expedição de Carteiras - Pessoa Física	500,00	118,24	381,76
6.2.1.2.1.05.07 - 6.2.1.2.1.05.07 - RECEITAS DIVERSAS DE SERVIÇOS	2.000,00	2.623,00	-623,00

6.2.1.2.1.05.07.02 - 6.2.1.2.1.05.07.02 - Livros	1.000,00	1.744,00	-744,00
6.2.1.2.1.05.07.14 - 6.2.1.2.1.05.07.14 - Agendas	1.000,00	879,00	121,00
6.2.1.2.1.06 - 6.2.1.2.1.06 - FINANCEIRAS	20.000,00	28.101,67	-8.101,67
6.2.1.2.1.06.05 - 6.2.1.2.1.06.05 - ATUALIZAÇÃO MONETÁRIA	20.000,00	28.101,67	-8.101,67
6.2.1.2.1.06.05.07 - 6.2.1.2.1.06.05.07 - REMUNERAÇÃO DE DEP. BANC. E APLICAÇÕES FINANCEIRAS	20.000,00	28.101,67	-8.101,67
6.2.1.2.1.06.05.07.003 - 6.2.1.2.1.06.05.07.003 - Poupança	20.000,00	28.101,67	-8.101,67
6.2.1.2.1.08 - 6.2.1.2.1.08 - OUTRAS RECEITAS CORRENTES	0,00	4.237,05	-4.237,05
6.2.1.2.1.08.03 - 6.2.1.2.1.08.03 - INDENIZAÇÕES E RESTITUIÇÕES	0,00	4.237,05	-4.237,05
6.2.1.2.1.08.03.02 - 6.2.1.2.1.08.03.02 - Restituições	0,00	4.237,05	-4.237,05
6.2.1.2.2 - 6.2.1.2.2 - RECEITA DE CAPITAL	30.000,00	0,00	30.000,00
6.2.1.2.2.05 - 6.2.1.2.2.05 - OUTRAS RECEITAS DE CAPITAL	30.000,00	0,00	30.000,00
6.2.1.2.2.05.01 - 6.2.1.2.2.05.01 - SUPERÁVIT DO EXERCÍCIO CORRENTE	30.000,00	0,00	30.000,00
6.2.1.2.2.05.01.01 - 6.2.1.2.2.05.01.01 - SALDO DE EXERCÍCIOS ANTERIORES (Superávit do Orçamento Corrente)	30.000,00	0,00	30.000,00

Não se aplica à entidade

## 4.3.4 DESPESAS

DESPESAS CORRENTES								
Grupos de Despesa	Empenhada		Liquidada		Rp. não processado		Valores Pagos	
	2015	2016	2015	2016	2015	2016	2015	2016
<b>1. Despesa de Pessoal</b>								
6.2.2.1.1.01.01.01.001 - Salários	124.561,31	151.868,62	124.561,31	151.868,62	0,00	0,00	122.785,50	149.763,16
<b>Demais elementos do grupo</b>	68.423,97	97.294,71	68.423,97	97.294,71	0,00	0,00	64.763,21	86.076,80
<b>2. Juros e Encargos da Dívida</b>								
<b>Demais elementos do grupo</b>	0,00	0,00	0,00	0,00	0,00	0,00	0,00	0,00
<b>3. Outras Despesas Correntes</b>								
6.2.2.1.1.01.04.01.002 - Programa de Alimentação ao Trabalhador - Pat	33.553,06	38.994,72	33.553,06	38.994,72	0,00	0,00	33.553,06	38.994,72
6.2.2.1.1.01.04.01.003 - Plano de Saúde	28.108,03	33.359,72	28.108,03	33.359,72	0,00	0,00	28.108,03	33.359,72
6.2.2.1.1.01.04.03.004.002 - Serviço de Assessoria e Consultoria	42.149,99	49.355,70	42.149,99	49.355,70	0,00	0,00	42.149,99	49.355,70
6.2.2.1.1.01.04.03.004.003 - Serviços Advocatícios	21.750,00	22.500,00	21.750,00	22.500,00	0,00	0,00	21.750,00	22.500,00
6.2.2.1.1.01.04.03.004.027 - Locação de Bens Imóveis	28.500,00	30.000,00	28.500,00	30.000,00	0,00	0,00	28.500,00	30.000,00
6.2.2.1.1.01.04.03.006.002 - Diárias Conselheiros	27.073,00	16.610,00	27.073,00	16.610,00	0,00	0,00	27.073,00	16.610,00
6.2.2.1.1.01.04.03.007.002 - Passagens Conselheiros	21.295,41	15.979,91	21.295,41	15.979,91	0,00	0,00	21.295,41	15.979,91
6.2.2.1.1.01.04.04.005 - Serviços de Informática	12.978,75	12.895,81	12.978,75	12.895,81	0,00	0,00	12.978,75	12.895,81
6.2.2.1.1.01.04.04.008 - Serviços de Limpeza, Conservação e Jardinagem	10.000,00	14.400,00	10.000,00	14.400,00	0,00	0,00	10.000,00	14.400,00

6.2.2.1.1.01.04.04.026 - Locação de Bens Móveis, Máquinas e Equipamentos	6.912,00	9.898,00	6.912,00	9.898,00	0,00	0,00	6.912,00	9.898,00
6.2.2.1.1.01.04.04.036 - Serviços de Telecomunicações	9.612,30	11.886,45	9.612,30	11.886,45	0,00	0,00	8.698,87	11.604,12
6.2.2.1.1.01.04.04.044 - Impressos Gráficos	0,00	15.290,00	0,00	15.290,00	0,00	0,00	0,00	15.290,00
<b>Demais elementos do grupo</b>	95.444,76	72.267,56	95.444,76	72.267,56	0,00	0,00	94.398,65	71.515,77
<b>DESPESAS DE CAPITAL</b>								
Grupos de Despesa	Empenhada		Liquidada		Rp. não processado		Valores Pagos	
	2015	2016	2015	2016	2015	2016	2015	2016
<b>4. Investimentos</b>								
6.2.2.1.1.02.01.03.001 - Móveis e Utensílios	0,00	7.850,00	0,00	7.850,00	0,00	0,00	0,00	7.850,00
<b>Demais elementos do grupo</b>	2.320,00	6.819,00	2.320,00	6.819,00	0,00	0,00	2.320,00	6.819,00
<b>5. Inversões Financeiras</b>								
<b>Demais elementos do grupo</b>	0,00	0,00	0,00	0,00	0,00	0,00	0,00	0,00
<b>6. Amortização da Dívida</b>								
<b>Demais elementos do grupo</b>	0,00	0,00	0,00	0,00	0,00	0,00	0,00	0,00



## **4.4 DESEMPENHO OPERACIONAL**

---

Não há parâmetros instituídos para medição.

## 4.5 INDICADORES

---

- -Não há parâmetros instituídos para medição.

## 5 - GOVERNANÇA

### INTRODUÇÃO SEÇÃO

As informações descritas neste item estão de acordo com o Regimento Interno institucional

#### 5.1 GOVERNANÇA

---

De acordo com o Regimento Interno o CRESS possui a seguinte estrutura:

Art. 6º - A estrutura do CRESS 25ª Região compreende as seguintes instâncias:

- I - Assembleia Geral da Categoria;
- II - Conselho Pleno: órgão deliberativo;
- III – Diretoria: órgão executivo;
- IV - Conselho Fiscal: órgão fiscal;
- V - Encontro CRESS/Seccionais.

## 5.2 DIRIGENTES

<b>Dirigente:</b>	<b>MARIA HELENA CARIAGA SILVA</b>
<b>CPF:</b>	139.531.761-53
<b>Cargo:</b>	Presidente
<b>Registro Profissional:</b>	0553
<b>Entidade:</b>	CRESS 25ª Região/ TO
<b>Processo de escolha de dirigentes e exigências quanto ao perfil:</b>	
<b>Ato de designação:</b>	ATA DE POSSE E ATA DE ELEIÇÃO
<b>Data do Ato de designação:</b>	15/05/2014
<b>Data inicial do mandato:</b>	21/01/2016
<b>Data final do mandato:</b>	15/05/2017
<b>Informações adicionais</b>	
<b>Dirigente:</b>	<b>IRANI SCHELLIN MILECH</b>
<b>CPF:</b>	570.280.870-34
<b>Cargo:</b>	Conselho Fiscal 1
<b>Registro Profissional:</b>	0265
<b>Entidade:</b>	CRESS 25ª Região/ TO
<b>Processo de escolha de dirigentes e exigências quanto ao perfil:</b>	
<b>Ato de designação:</b>	ATA DE POSSE E ATA DE ELEIÇÃO
<b>Data do Ato de designação:</b>	15/05/2014
<b>Data inicial do mandato:</b>	29/05/2015
<b>Data final do mandato:</b>	15/05/2017
<b>Informações adicionais</b>	
<b>Dirigente:</b>	<b>JANAÍNA COSTA RODRIGUES</b>
<b>CPF:</b>	990.772.801-20
<b>Cargo:</b>	Vice-Presidente
<b>Registro Profissional:</b>	0271
<b>Entidade:</b>	CRESS 25ª Região/ TO
<b>Processo de escolha de dirigentes e exigências quanto ao perfil:</b>	
<b>Ato de designação:</b>	ATA DE POSSE E ATA DE ELEIÇÃO
<b>Data do Ato de designação:</b>	15/05/2014

**Data inicial do mandato:** 21/01/2016

**Data final do mandato:** 15/05/2017

**Informações adicionais**

<b>Dirigente:</b>	MARIA DE LOURDES RODRIGUES DOS SANTOS ROCHA
-------------------	---

**CPF:** 699.482.321-00

**Cargo:** 2º Secretário(a)

**Registro Profissional:** 0530

**Entidade:** CRESS TO 25ª

**Processo de escolha de dirigentes e exigências quanto ao perfil:**

**Ato de designação:** ATA DA ASSEMBLÉIA GERAL

**Data do Ato de designação:** 13/05/2016

**Data inicial do mandato:** 13/05/2016

**Data final do mandato:** 15/05/2017

**Informações adicionais**

<b>Dirigente:</b>	JURAILDES BARREIRA NUNES
-------------------	--------------------------

**CPF:** 880.948.711-72

**Cargo:** 1º Secretário(a)

**Registro Profissional:** 0256

**Entidade:** CRESS 25ª Região/ TO

**Processo de escolha de dirigentes e exigências quanto ao perfil:**

**Ato de designação:** ATA DE POSSE E ATA DE ELEIÇÃO

**Data do Ato de designação:** 15/05/2014

**Data inicial do mandato:** 21/01/2016

**Data final do mandato:** 15/05/2017

**Informações adicionais**

<b>Dirigente:</b>	ADÉLIA C. A. SANTOS
-------------------	---------------------

**CPF:** 546.991.261-20

**Cargo:** Conselho Fiscal 3

**Registro Profissional:** 0283

**Entidade:** CRESS TO 25ª

**Processo de escolha de dirigentes e exigências quanto ao perfil:**

**Ato de designação:** ATA DE ASSEMBLEIA GERAL

**Data do Ato de designação:** 13/05/2016

**Data inicial do mandato:** 13/05/2016

**Data final do mandato:** 15/05/2017

**Informações adicionais**

<b>Dirigente:</b>	SILVIA REGINA DA SILVA COSTA JOVELI
-------------------	-------------------------------------

**CPF:** 607.592.321-72

**Cargo:** 1º Tesoureiro(a)

**Registro Profissional:** 1246

**Entidade:** CRESS TO

**Processo de escolha de dirigentes e exigências quanto ao perfil:**

**Ato de designação:** ATA DE ASSEMBLÉIA GERAL

**Data do Ato de designação:** 13/05/2016

**Data inicial do mandato:** 13/05/2016

**Data final do mandato:** 15/05/2017

**Informações adicionais**

<b>Dirigente:</b>	ROSEMEIRE SANTOS
-------------------	------------------

**CPF:** 278.564.258-90

**Cargo:** Suplente

**Registro Profissional:** 2962

**Entidade:** CRESS TO 25ª

**Processo de escolha de dirigentes e exigências quanto ao perfil:**

**Ato de designação:** ATA DE ASSEMBLEIA GERAL

**Data do Ato de designação:** 13/05/2016

**Data inicial do mandato:** 13/05/2016

**Data final do mandato:** 15/05/2017

**Informações adicionais**

<b>Dirigente:</b>	Camila M. B. Cabral
-------------------	---------------------

**CPF:** 013.404.471-18

**Cargo:** Conselho Fiscal 2

**Registro Profissional:** 0540

**Entidade:** CRESS 25ª Região/ TO

**Processo de escolha de dirigentes e exigências quanto ao perfil:**

**Ato de designação:** ATA DE POSSE E ATA DE ELEIÇÃO

**Data do Ato de designação:** 15/05/2014

**Data inicial do mandato:** 13/05/2016

**Data final do mandato:** 15/05/2017

**Informações adicionais**

<b>Dirigente:</b>	LUCIMAR SANTANA MENDES
-------------------	------------------------

**CPF:** 657.630.333-53

**Cargo:** Suplente

**Registro Profissional:** 0631

**Entidade:** CRESS TO 25ª

**Processo de escolha de dirigentes e exigências quanto ao perfil:**

**Ato de designação:** ATA DE ASSEMBLÉIA

**Data do Ato de designação:** 13/05/2016

**Data inicial do mandato:** 13/05/2016

**Data final do mandato:** 15/05/2017

**Informações adicionais**

<b>Dirigente:</b>	Wesleya Silva Dias
-------------------	--------------------

**CPF:** 012.278.421-98

**Cargo:** 2º Tesoureiro(a)

**Registro Profissional:** 1685

**Entidade:** CRESS 25ª Região/ TO

**Processo de escolha de dirigentes e exigências quanto ao perfil:**

**Ato de designação:** ATA DE POSSE E ATA DE ELEIÇÃO

**Data do Ato de designação:** 15/05/2014

**Data inicial do mandato:** 13/05/2016

**Data final do mandato:** 15/05/2017

**Informações adicionais**

<b>Dirigente:</b>	SANDRA DE OLIVEIRA GOMES PEREIRA
-------------------	----------------------------------

**CPF:** 013.098.926-60

**Cargo:** Suplente

**Registro Profissional:** 2638

**Entidade:** CRESS TO 25ª

**Processo de escolha de**

**dirigentes e exigências  
quanto ao perfil:**

**Ato de designação:** ATA DE ASSEMBLÉIA GERAL

**Data do Ato de  
designação:** 13/05/2016

**Data inicial do mandato:** 13/05/2016

**Data final do mandato:** 15/05/2017

**Informações adicionais**

<b>Dirigente:</b>	SABRINA CELESTINO
-------------------	-------------------

**CPF:** 116.087.627-42

**Cargo:** Suplente

**Registro Profissional:** 3095

**Entidade:** CRESS TO 25ª

**Processo de escolha de  
dirigentes e exigências  
quanto ao perfil:**

**Ato de designação:** ATA DE ASSEMBLÉIA

**Data do Ato de  
designação:** 13/05/2016

**Data inicial do mandato:** 13/05/2016

**Data final do mandato:** 15/05/2017

**Informações adicionais**



## 5.3 AUDITORIA

---

Não se aplica

## 5.4 APURAÇÕES

---

Não se aplica

## 5.5 GESTÃO RISCOS

---

Não se aplica

## **5.6 REMUNERAÇÕES**

---

Os conselheiros exercem suas funções no CRESS como militantes e não é garantido no Estatuto do Conjunto CFESS/CRESS e Regimento Interno do CRESS Tocantins remuneração para conselheiros.

## 5.7 AUDITORIA INDEPENDENTE

---

Não se aplica

## 6 - ÁREAS ESPECIAIS DA GESTÃO

### INTRODUÇÃO SEÇÃO

As informações serão demonstradas de acordo a estrutura da instituição, portanto algumas áreas ainda não são implantada.

#### 6.1 GESTÃO DE PESSOAS

---

Não se aplica

## 6.1.1 ESTRUTURA DE PESSOAL

---

Não se aplica à entidade

### **6.1.2 DESPESA C/ PESSOAL**

---

Despesas com funcionários : R\$ 180.784,20

Encargos sociais de funcionários: R\$ 52.487,99

Despesas com terceirizados: R\$ 79.455,70

Encargos Sociais terceiros: R\$ 15.891,14

Total com funcionários : R\$ 233.272,19

Total com terceiros: R\$ 95.346,84

Benefícios ( auxílio transporte, plano de saúde e alimentação : RR\$ 81.520,91



### 6.1.3 GESTÃO DE RISCOS

---

Não se aplica

#### 6.1.4 MÃO DE OBRA TEMPORÁRIA

---

Não houve no exercício

## 6.2 GESTÃO DA TECNOLOGIA DA INFORMAÇÃO

---

Não se aplica

## 6.2.1 SISTEMAS DE INFORMAÇÃO

---

Não se aplica

## **7 - RELACIONAMENTO COM A SOCIEDADE**

### **7.1 CANAIS DE ACESSO**

---

A instituição possui os seguintes meios de acesso a informação: site, rede sociais, e-mail / mala direta e notícia via veículo de comunicação.

## 7.2 PESQUISA SATISFAÇÃO

---

Não se aplica

## 7.3 TRANSPARÊNCIA

---

Em processo de implantação

## **7.4 ACESSIBILIDADE**

---

Mudança para uma nova sede , espaço físico com adequações de acordo as normas de acessibilidade.



## 8 - DESEMPENHO FINANCEIRO E INFORMAÇÕES CONTÁBEIS

### INTRODUÇÃO SEÇÃO

A escrituração contábil executada durante o exercício foi realizada através de sistema computadorizado, processando-se com regularidade e atualização. Os lançamentos foram efetuados em observância às formalidades legais e técnicas, que disciplinam a matéria. A documentação contábil comprobatória dos atos e fatos administrativos foi arquivada em ordem racional e cronológica.

#### 8.1 DESEMPENHO FINANCEIRO

---

As demonstrações contábeis desta Instituição apresentaram Superávit financeiro. Déficit orçamentário e Déficit Patrimonial.

Justificativa do Déficit Patrimonial:

Referido déficit é reflexo do valor de R\$ 25.645,82 (vinte e cinco mil, seiscentos e quarenta e cinco reais e oitenta e dois centavos) de cota parte devida ao CFESS lançada equivocadamente como receita em 2015 e estornado em 2016 por recomendação da equipe de auditoria do CFESS.

Os trabalhos de auditoria do CFESS (outubro de 2016) identificou que o Convênio de Arrecadação de Receita Compartilhado firmado entre a Caixa Econômica Federal, o CRESS e o CFESS estava inoperante, de modo que os valores creditados em favor do CFESS contemplava também o valor devido ao CFESS, diferentemente da classificação adotada pelo Departamento Financeiro que, em consequência, resultou no lançamento contábil também equivocado.

## **8.2 NCASP**

---

Os Balanços Patrimoniais, Financeiros, Orçamentários e a Demonstração das Variações Patrimoniais, bem como as demais peças demonstrativas do processo, obedecem rigorosamente as instruções determinadas pelo Tribunal de Contas da União - TCU.

### **8.3 APURAÇÃO CUSTOS**

---

Não houve apuração de custos na Unidade.

## 8.4 DEMONSTRAÇÕES CONTÁBEIS

---

Nome	Descrição
Balanço Financeiro.pdf	Balanço Financeiro
Balanço Orçamentário.pdf	Balanço Orçamentário
Balanço Patrimonial.pdf	Balanço Patrimonial
Demonstrativo do Fluxo de Caixa.pdf	Demonstrativo do Fluxo de Caixa
Demonstrativo das Variações Patrimoniais.pdf	Demonstrativo das Variações Patrimoniais

ANEXO - Balanço Financeiro.pdf - Balanço Financeiro - Vide anexo do tópico 8.4 no final da seção

ANEXO - Balanço Orçamentário.pdf - Balanço Orçamentário - Vide anexo do tópico 8.4 no final da seção

ANEXO - Balanço Patrimonial.pdf - Balanço Patrimonial - Vide anexo do tópico 8.4 no final da seção

ANEXO - Demonstrativo do Fluxo de Caixa.pdf - Demonstrativo do Fluxo de Caixa - Vide anexo do tópico 8.4 no final da seção

ANEXO - Demonstrativo das Variações Patrimoniais.pdf - Demonstrativo das Variações Patrimoniais - Vide anexo do tópico 8.4 no final da seção

# **Balanço Financeiro.pdf - Balanço Financeiro - Anexo do tópico 8.4**

# CRESS/TO - 25ª Região

Conselho Regional de Serviço Social do Tocantins (25ª Região)

CNPJ: 09.360.985/0001-30

Período: 01/01/2016 a 31/12/2016

## Balanco Financeiro

INGRESSOS			DISPÊNDIOS		
ESPECIFICAÇÃO	Exercício Atual	Exercício Anterior	ESPECIFICAÇÃO	Exercício Atual	Exercício Anterior
Receita Orçamentária	606.695,03	593.501,84	Despesa Orçamentária	640.325,59	555.688,65
RECEITA REALIZADA	606.695,03	593.501,84	CREDITO EMPENHADO A LIQUIDAR		
RECEITA CORRENTE	606.695,03	593.501,84	CREDITO EMPENHADO LIQUIDADO	20.429,18	555.688,65
RECEITAS DE CONTRIBUIÇOES	546.709,42	549.993,05	CREDITO EMPENHADO – PAGO	619.896,41	
RECEITA DE CONTRIBUIÇÕES	546.709,42	549.993,05	DESPESA CORRENTE	605.227,41	
ANUIDADES	546.709,42	549.993,05	PESSOAL E ENCARGOS SOCIAIS	174.668,79	
RECEITA PATRIMONIAL	2.639,16	2.485,30	ENCARGOS PATRONAIS	61.171,17	
APLICAÇÕES FINANCEIRA	2.639,16	2.485,30	OUTRAS DESPESAS CORRENTES	342.403,75	
RECEITA DE SERVIÇOS	25.007,73	16.486,34	TRIBUTÁRIAS E CONTRIBUTIVAS	472,14	
EMOLUMENTOS COM INSCRIÇÕES	22.266,49	13.732,07	DEMAIS DESPESAS CORRENTES	5.112,63	
EMOLUMENTOS COM EXPEDIÇÕES DE CARTEIRAS	118,24	196,31	SERVIÇOS BANCÁRIOS	21.398,93	
RECEITAS DIVERSAS DE SERVIÇOS	2.623,00	2.557,96	DESPESA DE CAPITAL	14.669,00	
FINANCEIRAS	28.101,67	24.535,05	INVESTIMENTOS	14.669,00	
ATUALIZAÇÃO MONETÁRIA	28.101,67	24.535,05			
REMUNERAÇÃO DE DEP. BANC. E APLICAÇÕES FINANCEIRAS	28.101,67	24.535,05			
OUTRAS RECEITAS CORRENTES	4.237,05	2,10			
INDENIZAÇÕES E RESTITUIÇÕES	4.237,05				
RECEITAS NÃO IDENTIFICADAS		2,10			

INGRESSOS			DISPÊNDIOS		
ESPECIFICAÇÃO	Exercício Atual	Exercício Anterior	ESPECIFICAÇÃO	Exercício Atual	Exercício Anterior
			CREDITO EMPENHADO LIQUIDADO		555.688,65
			DESPESA CORRENTE		553.368,65
			PESSOAL E ENCARGOS SOCIAIS		145.295,36
			ENCARGOS PATRONAIS		47.689,92
			OUTRAS DESPESAS CORRENTES		337.377,30
			TRIBUTÁRIAS E CONTRIBUTIVAS		6.669,87
			DEMAIS DESPESAS CORRENTES		3.941,78
			SERVIÇOS BANCÁRIOS		12.394,42
			DESPESA DE CAPITAL		2.320,00
			INVESTIMENTOS		2.320,00
			RESTOS A PAGAR NÃO PROCESSADOS LIQUIDADOS A PAGAR		
Transferências Financeiras Recebidas			Transferências Financeiras Concedidas		
Recebimentos Extraorçamentários	100.519,49	609.263,54	Pagamentos Extraorçamentários	44.345,97	608.614,79
Inscrição de Restos a Pagar Não Processados			Pagamentos de Restos a Pagar Não Processados		
Inscrição de Restos a Pagar Processados	20.429,18		Pagamentos de Restos a Pagar Processados	13.331,13	
Depósitos Restituíveis e Valores Vinculados			Depósitos Restituíveis e Valores Vinculados		
Outros Recebimentos Extraorçamentários	80.090,31		Outros Pagamentos Extraorçamentários	31.014,84	
Saldo em espécie do Exercício Anterior	277.128,40	238.666,46	Saldo em espécie para o Exercício Seguinte	299.671,36	277.128,40
Caixa e Equivalente de Caixa	277.128,40		Caixa e Equivalente de Caixa	299.671,36	
Depósitos. Rest. Vlr's Vinculados			Depósitos. Rest. Vlr's Vinculados		



INGRESSOS			DISPÊNDIOS		
ESPECIFICAÇÃO	Exercício Atual	Exercício Anterior	ESPECIFICAÇÃO	Exercício Atual	Exercício Anterior
Total:	984.342,92	1.441.431,84		984.342,92	1.441.431,84

Palmas-TO, 31 de dezembro de 2016

MARIA HELENA CARIAGA SILVA  
PRESIDENTE  
0553 CRESS-TO  
139.531.761-53

SILVIA REGINA DA SILVA COSTA JOVELI  
TESOUREIRA  
1246 CRESS-TO  
607.592.321-72

GIZELSON MONTEIRO DE MOURA  
CONTADOR  
805 CRCTO  
789.318.861-87

# **Balanço Orçamentário.pdf - Balanço Orçamentário - Anexo do tópico 8.4**

Balanco Orçamentário

RECEITAS ORÇAMENTÁRIAS	PREVISÃO INICIAL	PREVISÃO ATUALIZADA	RECEITAS REALIZADAS	SALDO
RECEITA CORRENTE	620.000,00	620.000,00	606.695,03	-13.304,97
RECEITAS DE CONTRIBUIÇOES	581.500,00	581.500,00	546.709,42	-34.790,58
RECEITA DE CONTRIBUIÇÕES	581.500,00	581.500,00	546.709,42	-34.790,58
ANUIDADES	581.500,00	581.500,00	546.709,42	-34.790,58
RECEITA PATRIMONIAL	2.000,00	2.000,00	0,00	-2.000,00
RECEITA DE SERVIÇOS	16.500,00	16.500,00	25.007,73	8.507,73
EMOLUMENTOS COM INSCRIÇÕES	14.000,00	14.000,00	22.266,49	8.266,49
EMOLUMENTOS COM EXPEDIÇÕES DE CARTEIRAS	500,00	500,00	118,24	-381,76
RECEITAS DIVERSAS DE SERVIÇOS	2.000,00	2.000,00	2.623,00	623,00
FINANCEIRAS	20.000,00	20.000,00	30.740,83	10.740,83
ATUALIZAÇÃO MONETÁRIA	20.000,00	20.000,00	30.740,83	10.740,83
REMUNERAÇÃO DE DEP. BANC. E APLICAÇÕES FINANCEIRAS	20.000,00	20.000,00	30.740,83	10.740,83
OUTRAS RECEITAS CORRENTES	0,00	0,00	4.237,05	4.237,05
INDENIZAÇÕES E RESTITUIÇÕES	0,00	0,00	4.237,05	4.237,05
RECEITA DE CAPITAL	0,00	30.000,00	0,00	-30.000,00
OUTRAS RECEITAS DE CAPITAL	0,00	30.000,00	0,00	-30.000,00
SUPERÁVIT DO EXERCÍCIO CORRENTE	0,00	30.000,00	0,00	-30.000,00
RECURSOS ARRECADADOS EM EXERCÍCIOS ANTERIORES	0,00	0,00	0,00	0,00
SUB-TOTAL DAS RECEITAS	620.000,00	650.000,00	606.695,03	-43.304,97
DÉFICIT	0,00	0,00	33.630,56	0,00

RECEITAS ORÇAMENTÁRIAS			PREVISÃO INICIAL	PREVISÃO ATUALIZADA	RECEITAS REALIZADAS	SALDO
TOTAL			620.000,00	650.000,00	640.325,59	-9.674,41
DESPESAS ORÇAMENTÁRIAS	DOTAÇÃO INICIAL	DOTAÇÃO ATUALIZADA	DESPESAS EMPENHADAS	DESPESAS LIQUIDADAS	DESPESAS PAGAS	SALDO DOTAÇÃO
CRÉDITO DISPONÍVEL DESPESA CORRENTE	600.000,00	630.000,00	625.656,59	625.656,59	605.227,41	4.343,41
PESSOAL E ENCARGOS SOCIAIS	243.600,00	249.975,00	249.163,33	249.163,33	235.839,96	811,67
REMUNERAÇÃO PESSOAL	180.000,00	181.290,00	180.784,20	180.784,20	174.668,79	505,80
ENCARGOS PATRONAIS	63.600,00	68.685,00	68.379,13	68.379,13	61.171,17	305,87
OUTRAS DESPESAS CORRENTES	331.415,00	346.055,00	343.437,87	343.437,87	342.403,75	2.617,13
BENEFÍCIOS A PESSOAL	76.000,00	81.567,00	81.520,91	81.520,91	81.520,91	46,09
USO DE BENS E SERVIÇOS	204.215,00	181.755,70	180.935,47	180.935,47	180.935,47	820,23
SERVIÇOS TERCEIROS - PESSOAS JURÍDICAS	51.200,00	82.732,30	80.981,49	80.981,49	79.947,37	1.750,81
TRIBUTÁRIAS E CONTRIBUTIVAS	6.985,00	6.565,00	6.543,83	6.543,83	472,14	21,17
TRIBUTOS	1.000,00	480,00	472,14	472,14	472,14	7,86
CONTRIBUIÇÕES	5.985,00	6.085,00	6.071,69	6.071,69	0,00	13,31
DEMAIS DESPESAS CORRENTES	4.000,00	5.505,00	5.112,63	5.112,63	5.112,63	392,37
SERVIÇOS BANCÁRIOS	14.000,00	21.900,00	21.398,93	21.398,93	21.398,93	501,07
CRÉDITO DISPONÍVEL DESPESA DE CAPITAL	20.000,00	20.000,00	14.669,00	14.669,00	14.669,00	5.331,00
INVESTIMENTOS	20.000,00	20.000,00	14.669,00	14.669,00	14.669,00	5.331,00
EQUIPAMENTOS E MATERIAIS PERMANENTES	20.000,00	20.000,00	14.669,00	14.669,00	14.669,00	5.331,00
SUB-TOTAL DAS DESPESAS	620.000,00	650.000,00	640.325,59	640.325,59	619.896,41	9.674,41
SUPERÁVIT	0,00	0,00	0,00	0,00	0,00	0,00
TOTAL	620.000,00	650.000,00	640.325,59	640.325,59	619.896,41	9.674,41

DESPESAS	ORÇAMENTÁRIAS	DOTAÇÃO INICIAL	DOTAÇÃO ATUALIZADA	DESPESAS EMPENHADAS	DESPESAS LIQUIDADAS	DESPESAS PAGAS	SALDO DOTAÇÃO
----------	---------------	-----------------	--------------------	---------------------	---------------------	----------------	---------------

Palmas-TO, 31 de dezembro de 2016

---

MARIA HELENA CARIAGA SILVA  
PRESIDENTE  
0553 CRESS-TO  
139.531.761-53

---

SILVIA REGINA DA SILVA COSTA JOVELI  
TESOUREIRA  
1246 CRESS-TO  
607.592.321-72

---

GIZELSON MONTEIRO DE MOURA  
CONTADOR  
805 CRCTO  
789.318.861-87

DEMONSTRATIVO DE EXECUÇÃO DOS RESTOS A PAGAR PROCESSADOS E NÃO PROCESSADOS LIQUIDADOS					
RESTOS A PAGAR PROCESSADOS E NÃO PROCESSADOS LIQUIDADOS	INSCRITOS		PAGOS	CANCELADOS	SALDO
	EM EXERCÍCIOS ANTERIORES	EM 31 DE DEZEMBRO DO EXERCÍCIO ANTERIOR			
CRÉDITO DISPONÍVEL DESPESA CORRENTE	0,00	13.331,13	13.331,13	0,00	0,00
PESSOAL E ENCARGOS SOCIAIS	0,00	5.436,57	5.436,57	0,00	0,00
OUTRAS DESPESAS CORRENTES	0,00	1.959,54	1.959,54	0,00	0,00
TRIBUTÁRIAS E CONTRIBUTIVAS	0,00	5.935,02	5.935,02	0,00	0,00
<b>TOTAL:</b>	<b>0,00</b>	<b>13.331,13</b>	<b>13.331,13</b>	<b>0,00</b>	<b>0,00</b>

# **Balanço Patrimonial.pdf - Balanço Patrimonial - Anexo do tópico 8.4**

# CRESS/TO - 25ª Região

Conselho Regional de Serviço Social do Tocantins (25ª Região)

CNPJ: 09.360.985/0001-30

Período: 01/01/2016 a 31/12/2016

## Balanco Patrimonial

Período Anterior: 01/01/2015 à 31/12/2015

ATIVO			PASSIVO		
Especificação	Exercício Atual	Exercício Anterior	Especificação	Exercício Atual	Exercício Anterior
<b>ATIVO CIRCULANTE</b>	<b>355.228,35</b>	<b>319.117,37</b>	<b>PASSIVO CIRCULANTE</b>	<b>74.539,60</b>	<b>18.618,27</b>
CAIXA E EQUIVALENTES DE CAIXA	299.671,36	277.128,40	OBRIGAÇÕES TRABALHISTAS, PREVIDENCIÁRIAS E ASSISTENCIAIS A PAGAR A CURTO PRAZO	9.734,18	5.941,21
CRÉDITOS A CURTO PRAZO	54.524,91	40.704,70	EMPRÉSTIMOS E FINANCIAMENTOS A CURTO PRAZO	0,00	0,00
DEMAIS CRÉDITOS E VALORES A CURTO PRAZO	1.032,08	1.284,27	FORNECEDORES E CONTAS A PAGAR A CURTO PRAZO	5.258,78	3.846,58
INVESTIMENTOS E APLICAÇÕES TEMPORÁRIAS A CURTO PRAZO	0,00	0,00	OBRIGAÇÕES FISCAIS A CURTO PRAZO	1.441,87	1.156,20
ESTOQUES	0,00	0,00	OBRIGAÇÕES DE REPARTIÇÃO A OUTROS ENTES	56.274,05	5.935,02
VARIAÇÕES PATRIMONIAIS DIMINUTIVAS PAGAS ANTECIPADAMENTE	0,00	0,00	PROVISÕES A CURTO PRAZO	0,00	0,00
<b>ATIVO NÃO-CIRCULANTE</b>	<b>83.827,52</b>	<b>79.120,90</b>	DEMAIS OBRIGAÇÕES A CURTO PRAZO	1.830,72	1.739,26
ATIVO REALIZÁVEL A LONGO PRAZO	0,00	0,00	<b>PASSIVO NÃO-CIRCULANTE</b>	<b>0,00</b>	<b>0,00</b>
INVESTIMENTOS	0,00	0,00	OBRIGAÇÕES TRABALHISTAS, PREVIDENCIÁRIAS E ASSISTENCIAIS A PAGAR A LONGO PRAZO	0,00	0,00
IMOBILIZADO	83.827,52	79.120,90	EMPRÉSTIMOS E FINANCIAMENTOS A LONGO PRAZO	0,00	0,00
BENS MÓVEIS	93.789,90	40.674,03	FORNECEDORES A LONGO PRAZO	0,00	0,00
(-) DEPRECIAÇÃO, EXAUSTÃO E AMORTIZAÇÃO ACUMULADAS	9.962,38	38.446,87	OBRIGAÇÕES FISCAIS A LONGO PRAZO	0,00	0,00
INTANGÍVEL	0,00	0,00	PROVISÕES A LONGO PRAZO	0,00	0,00
	0,00	0,00	RESULTADO DIFERIDO	0,00	0,00
			<b>TOTAL DO PASSIVO</b>	<b>74.539,60</b>	<b>18.618,27</b>



			<b>PATRIMÔNIO LÍQUIDO</b>		
			Especificação	Exercício Atual	Exercício Anterior
			Patrimônio Social e Capital Social	0,00	0,00
			Ajuste de avaliação Patrimonial	0,00	0,00
			Demais Reservas	0,00	0,00
			Resultados Acumulados	364.516,27	379.620,00
			<b>TOTAL DO PATRIMÔNIO LÍQUIDO</b>	<b>364.516,27</b>	<b>379.620,00</b>

<b>TOTAL</b>	<b>439.055,87</b>	<b>398.238,27</b>	<b>TOTAL</b>	<b>439.055,87</b>	<b>398.238,27</b>
ATIVO FINANCEIRO	300.052,70	278.312,67	PASSIVO FINANCEIRO	74.539,60	18.618,27
ATIVO PERMANENTE	139.003,17	119.925,60	PASSIVO PERMANENTE	0,00	0,00
<b>SALDO PATRIMONIAL</b>				<b>364.516,27</b>	<b>379.620,00</b>

## Compensações

<b>ESPECIFICAÇÃO</b>	<b>Exercício</b>	<b>Exercício</b>	<b>ESPECIFICAÇÃO</b>	<b>Exercício</b>	<b>Exercício</b>
<b>Saldo do Atos Potenciais Ativos</b>	<b>Atual</b>	<b>Anterior</b>	<b>Saldo do Atos Potenciais Passivos</b>	<b>Atual</b>	<b>Anterior</b>
Execução de Garantias e Contragarantias Recebidas	0,00	0,00	Execução de Garantias e Contragarantias Concedidas	0,00	0,00
Execução de Direitos Conveniados	0,00	0,00	Execução de Obrigações Conveniadas	0,00	0,00
Execução de Direitos Contratuais	0,00	0,00	Execução de Obrigações Contratuais	0,00	0,00
Execução de Outros Atos Potenciais do Ativo	0,00	0,00	Execução de Outros Atos Potenciais do Passivo	0,00	0,00
<b>TOTAL</b>	<b>0,00</b>	<b>0,00</b>	<b>TOTAL</b>	<b>0,00</b>	<b>0,00</b>

## Quadro do Superávit/Déficit Financeiro

	<b>Exercício Atual</b>	<b>Exercício Anterior</b>
Superávit Financeiro	225.513,10	259.694,40

Palmas-TO, 31 de dezembro de 2016

MARIA HELENA CARIAGA SILVA  
PRESIDENTE  
0553 CRESS-TO  
139.531.761-53

SILVIA REGINA DA SILVA COSTA JOVELI  
TESOUREIRA  
1246 CRESS-TO  
607.592.321-72

GIZELSON MONTEIRO DE MOURA  
CONTADOR  
805 CRCTO  
789.318.861-87

**Demonstrativo das Variações  
Patrimoniais.pdf - Demonstrativo das  
Variações Patrimoniais - Anexo do tópico  
8.4**

Variações Patrimoniais

VARIAÇÕES PATRIMONIAIS QUANTITATIVAS					
	Exercício Atual	Exercício Anterior		Exercício Atual	Exercício Anterior
VARIAÇÃO PATRIMONIAL AUMENTATIVA	620.515,24	632.128,73	VARIAÇÃO PATRIMONIAL DIMINUTIVA	635.618,97	553.368,65
CONTRIBUIÇÕES	563.168,79	591.105,24	PESSOAL E ENCARGOS	330.684,24	262.311,37
CONTRIBUIÇÕES SOCIAIS	563.168,79	591.105,24	REMUNERAÇÃO DE PESSOAL	180.784,20	145.295,36
CONTRIBUIÇÕES SOCIAIS	563.168,79	591.105,24	REMUNERAÇÃO A PESSOAL - RPPS	180.784,20	145.295,36
EXPLORAÇÃO E VENDA DE BENS, SERVIÇOS E DIREITOS	25.007,73	16.486,34	ENCARGOS PATRONAIS	68.379,13	47.689,92
EXPLORAÇÃO DE BENS DIREITOS E PRESTAÇÃO DE SERVIÇOS	25.007,73	16.486,34	ENCARGOS PATRONAIS - RPPS	68.379,13	47.689,92
VALOR BRUTO DE EXPLORAÇÃO DE BENS E DIREITOS E PRESTAÇÃO DE SERVIÇOS	25.007,73	16.486,34	BENEFÍCIOS A PESSOAL	81.520,91	69.326,09
VARIAÇÕES PATRIMONIAIS AUMENTATIVAS FINANCEIRAS	28.101,67	24.535,05	BENEFÍCIOS A PESSOAL - RPPS	81.520,91	69.326,09
OUTRAS VARIAÇÕES PATRIMONIAIS AUMENTATIVAS - FINANCEIRAS	28.101,67	24.535,05	USO DE BENS, SERVIÇOS E CONSUMO DE CAPITAL FIXO	271.879,34	268.051,21
MULTAS SOBRE ANUIDADES	28.101,67	24.535,05	USO DE MATERIAL DE CONSUMO	11.563,08	13.290,72
OUTRAS VARIAÇÕES PATRIMONIAIS AUMENTATIVAS	4.237,05	2,10	CONSUMO DE MATERIAL	11.563,08	13.290,72
VARIAÇÃO PATRIMONIAL AUMENTATIVA A CLASSIFICAR	0,00	2,10	SERVIÇOS	250.353,88	254.760,49
RECEITAS NÃO IDENTIFICADAS	0,00	2,10	DIARIAS	30.970,00	46.368,00
DIVERSAS VARIAÇÕES PATRIMONIAIS AUMENTATIVAS	4.237,05	0,00	SERVIÇOS TERCEIROS - PESSOAS FÍSICAS	138.402,39	135.225,42
INDENIZAÇÕES	4.237,05	0,00	SERVIÇOS TERCEIROS - PESSOAS JURÍDICAS	80.981,49	73.167,07
VARIAÇÕES PATRIMONIAIS AUMENTATIVAS DECORRENTES DE FATOS GERADORES DIVERSOS	0,00	0,00	DEPRECIACAO, AMORTIZACAO E EXAUSTAO	9.962,38	0,00
			DEPRECIACAO	9.962,38	0,00
			VARIAÇÕES PATRIMONIAIS DIMINUTIVAS FINANCEIRAS	21.398,93	12.394,42
			JUROS E ENCARGOS DE EMPRÉSTIMOS E FINANCIAMENTOS OBTIDOS	21.398,93	12.394,42
			OUTROS JUROS E ENCARGOS DE EMPRÉSTIMOS E FINANCIAMENTOS	21.398,93	12.394,42
			TRIBUTÁRIAS	6.543,83	6.669,87
			IMPOSTOS, TAXAS E CONTRIBUIÇÕES DE MELHORIA	472,14	734,85
			IMPOSTOS	472,14	734,85
			CONTRIBUICOES	6.071,69	5.935,02
			CONTRIBUIÇÕES SOCIAIS	6.071,69	5.935,02
			OUTRAS VARIAÇÕES PATRIMONIAIS DIMINUTIVAS	5.112,63	3.941,78
			DIVERSAS VARIAÇÕES PATRIMONIAIS DIMINUTIVAS	5.112,63	3.941,78

	Exercício Atual	Exercício Anterior		Exercício Atual	Exercício Anterior
			VARIAÇÕES PATRIMONIAIS DIMINUTIVAS DECORRENTES DE FATOS GERADORES DIVERSOS	5.112,63	3.941,78
Total das Variações Ativas :	620.515,24	632.128,73	Total das Variações Passivas :	635.618,97	553.368,65
RESULTADO PATRIMONIAL					
Déficit do Exercício	15.103,73		Superávit do Exercício		78.760,08
Total	635.618,97	632.128,73	Total	635.618,97	632.128,73

Palmas-TO, 31 de dezembro de 2016

MARIA HELENA CARIAGA SILVA  
PRESIDENTE  
0553 CRESS-TO  
139.531.761-53

SILVIA REGINA DA SILVA COSTA JOVELI  
TESOUREIRA  
1246 CRESS-TO  
607.592.321-72

GIZELSON MONTEIRO DE MOURA  
CONTADOR  
805 CRCTO  
789.318.861-87

Variações Patrimoniais Qualitativas  
(decorrentes da execução orçamentária)

VARIAÇÕES ATIVAS	Exercício Atual	Exercício Anterior	VARIAÇÕES PASSIVAS	Exercício Atual	Exercício Anterior
INCORPORAÇÃO DE ATIVOS	14.669,00	0,00	INCORPORAÇÃO DE PASSIVO	0,00	0,00
DESINCORPORAÇÃO DE PASSIVO	0,00	0,00	DESINCORPORAÇÃO DE ATIVO	0,00	0,00

**Demonstrativo do Fluxo de Caixa.pdf -  
Demonstrativo do Fluxo de Caixa - Anexo  
do tópico 8.4**

# CRESS/TO - 25ª Região

Conselho Regional de Serviço Social do Tocantins (25ª Região)

CNPJ: 09.360.985/0001-30

Período: 01/01/2016 a 31/12/2016

## Demonstração dos Fluxos de Caixa

	Exercício Atual	Exercício Anterior
<b>FLUXO DE CAIXA DAS ATIVIDADES DAS OPERAÇÕES</b>		
<b>INGRESSOS</b>		
RECEITA CORRENTE	606.695,03	593.501,84
RECEITAS DE CONTRIBUIÇÕES	546.709,42	549.993,05
RECEITA DE CONTRIBUIÇÕES	546.709,42	549.993,05
ANUIDADES	546.709,42	549.993,05
RECEITA PATRIMONIAL	2.639,16	2.485,30
APLICAÇÕES FINANCEIRA	2.639,16	2.485,30
RECEITA DE SERVIÇOS	25.007,73	16.486,34
EMOLUMENTOS COM INSCRIÇÕES	22.266,49	13.732,07
EMOLUMENTOS COM EXPEDIÇÕES DE CARTEIRAS	118,24	196,31
RECEITAS DIVERSAS DE SERVIÇOS	2.623,00	2.557,96
FINANCEIRAS	28.101,67	24.535,05
ATUALIZAÇÃO MONETÁRIA	28.101,67	24.535,05
REMUNERAÇÃO DE DEP. BANC. E APLICAÇÕES FINANCEIRAS	28.101,67	24.535,05
OUTRAS RECEITAS CORRENTES	4.237,05	2,10
INDENIZAÇÕES E RESTITUIÇÕES	4.237,05	0,00
RECEITAS NÃO IDENTIFICADAS	0,00	2,10
INGRESSOS EXTRAORÇAMENTÁRIOS	0,00	609.263,54
OUTROS INGRESSOS	80.090,31	0,00
<b>DESEMBOLSOS</b>		
<b>CREDITO EMPENHADO – PAGO</b>		
DESPESA CORRENTE	605.227,41	0,00
PESSOAL E ENCARGOS SOCIAIS	174.668,79	0,00
ENCARGOS PATRONAIS	61.171,17	0,00
OUTRAS DESPESAS CORRENTES	342.403,75	0,00
TRIBUTÁRIAS E CONTRIBUTIVAS	472,14	0,00
DEMAIS DESPESAS CORRENTES	5.112,63	0,00
SERVIÇOS BANCÁRIOS	21.398,93	0,00
DESPESA DE CAPITAL	14.669,00	0,00
INVESTIMENTOS	14.669,00	0,00
RESTOS A PAGAR NÃO PROCESSADOS LIQUIDADOS A PAGAR	0,00	0,00
DESEMBOLSOS EXTRAORÇAMENTÁRIOS	0,00	608.614,79
OUTROS DESEMBOLSOS	44.345,97	0,00
<b>FLUXO DE CAIXA LÍQUIDO DAS ATIVIDADES DAS OPERAÇÕES</b>	<b>37.211,96</b>	<b>594.150,59</b>
<b>FLUXO DE CAIXA DAS ATIVIDADES DE INVESTIMENTO</b>		
<b>INGRESSOS</b>		
<b>DESEMBOLSOS</b>		
PESSOAL E ENCARGOS SOCIAIS	0,00	145.295,36
ENCARGOS PATRONAIS	0,00	47.689,92
OUTRAS DESPESAS CORRENTES	0,00	337.377,30
TRIBUTÁRIAS E CONTRIBUTIVAS	0,00	6.669,87
DEMAIS DESPESAS CORRENTES	0,00	3.941,78
SERVIÇOS BANCÁRIOS	0,00	12.394,42

	Exercício Atual	Exercício Anterior
<b>Crédito Empenhado Pago</b>		
<b>Crédito Empenhado Liquidado</b>		
INVESTIMENTOS	0,00	2.320,00
<b>FLUXO DE CAIXA LÍQUIDO DAS ATIVIDADES DE INVESTIMENTO</b>	<b>0,00</b>	<b>-2.320,00</b>
<b>FLUXO DE CAIXA DAS ATIVIDADES DE FINANCIAMENTO</b>		
<b>INGRESSOS</b>		
<b>DESEMBOLSOS</b>		
DESPESA CORRENTE	0,00	553.368,65
PESSOAL E ENCARGOS SOCIAIS	0,00	145.295,36
ENCARGOS PATRONAIS	0,00	47.689,92
OUTRAS DESPESAS CORRENTES	0,00	337.377,30
TRIBUTÁRIAS E CONTRIBUTIVAS	0,00	6.669,87
DEMAIS DESPESAS CORRENTES	0,00	3.941,78
SERVIÇOS BANCÁRIOS	0,00	12.394,42
<b>FLUXO DE CAIXA LÍQUIDO DAS ATIVIDADES DE FINANCIAMENTO</b>	<b>0,00</b>	<b>-553.368,65</b>
<b>APURAÇÃO DO FLUXO DE CAIXA DO PERÍODO</b>		
<b>GERAÇÃO LÍQUIDA DE CAIXA E EQUIVALENTES DE CAIXA</b>	<b>37.211,96</b>	<b>38.461,94</b>

CAIXA E EQUIVALENTES DE CAIXA INICIAL	277.128,40	238.666,46
CAIXA E EQUIVALENTES DE CAIXA FINAL	314.340,36	277.128,40

Palmas-TO, 31 de dezembro de 2016

MARIA HELENA CARIAGA SILVA  
PRESIDENTE  
0553 CRESS-TO  
139.531.761-53

SILVIA REGINA DA SILVA COSTA JOVELI  
TESOUREIRA  
1246 CRESS-TO  
607.592.321-72

GIZELSON MONTEIRO DE MOURA  
CONTADOR  
805 CRCTO  
789.318.861-87

## 9 - CONFORMIDADE DA GESTÃO E DEMANDAS DE ÓRGÃOS DE CONTROLE

### 9.1 DETERMINAÇÕES DO TCU

---

Não houve ocorrência no exercício



## 9.2 RECOMENDAÇÕES DE CONTROLE INTERNO

---

Não se aplica

### 9.3 DANOS AO ERÁRIO

---

Não houve

## 10 - OUTRAS INFORMAÇÕES RELEVANTES

### 10.1 OUTRAS INFORMAÇÕES RELEVANTES

---

Não informada

# 11 - ANEXOS E APÊNDICES

## INTRODUÇÃO SEÇÃO

Não se aplica

### 11.1 ANEXOS E APÊNDICES

---

ANEXO - Parecer Conselho Fiscal exercício 2016 (1).pdf - Vide anexo do tópico 11.1 no final da seção

# **Parecer Conselho Fiscal exercício 2016 (1).pdf - Anexo do tópico 11.1**



## PARECER DO CONSELHO FISCAL

Face ao exame que procedemos no Balanço do Conselho Fiscal do CRESS 25ª Região – TO, e no relatório da Assessoria Contábil deste CRESS, que deu origem à Prestação de Contas relativa ao exercício de 2016 e considerando que não constatamos nenhum fato que impeça a aprovação das contas. Certificamos pela regularidade absoluta das mesmas relativas ao período de 01/01/2016 a 31/01/2016.

Palmas, 24/02//2017

Adélia e. A. Santos  
Adélia Carvalho de Araújo  
Membro do Conselho Fiscal do CRESS 25ª.

Camila Marta B. Cabral  
Camila Marta Barros Cabral  
Membro do Conselho Fiscal do CRESS 25ª.

Irani Schellin Milech  
Irani Schellin Milech  
Membro do Conselho Fiscal do CRESS 25ª.

**Assinatura(s)**

## 12 - OUTROS ITENS DE INFORMAÇÃO

### 12.1 OUTROS ITENS DE INFORMAÇÃO

---

Não se aplica à entidade