



Conselho Regional de Serviço Social do Tocantins

Relatório de gestão do exercício 2015

Relatório de gestão do exercício 2015

Conselho Regional de Serviço Social do Tocantins

Relatório de Gestão do exercício de 2015 apresentado aos órgãos de controle interno e externo como prestação de contas anual a que esta Unidade está obrigada nos termos do art. 70 da Constituição Federal, elaborado de acordo com as disposições da IN TCU nº 63/2010, da DN TCU nº 127/2013, da Portaria TCU nº 175/2013 e das orientações do órgão de controle interno

Sumário

LISTA DE TABELAS, ILUSTRAÇÕES, ABREVIATURAS, SIGLAS E SÍMBOLOS	4
INTRODUÇÃO	5
2 - APRESENTAÇÃO	6
2.1 APRESENTAÇÃO	6
3 - VISÃO GERAL DA UNIDADE PRESTADORA DE CONTAS	9
3.1 IDENTIFICAÇÃO DA ENTIDADE	9
3.2 COMPETÊNCIAS	10
3.3 NORMAS	11
3.4 HISTÓRICO	12
3.5 ORGANOGRAMA	13
4 - PLANEJAMENTO ORGANIZACIONAL E DESEMPENHO ORÇAMENTÁRIO E OPERACIONAL	14
4.1 PLANEJAMENTO ORGANIZACIONAL	14
4.1.1 PLANO ESTRATÉGICO	15
4.1.2 COMPETÊNCIAS INSTITUCIONAIS	16
4.2 RESULTADOS	17
4.3 DESEMPENHO ORÇAMENTÁRIO	19
4.3.1 ORÇAMENTO ANUAL	20
4.3.2 TRANSFERÊNCIAS	21
4.3.3 RECEITAS	22
4.3.4 DESPESAS	25
4.4 DESEMPENHO OPERACIONAL	27
4.5 FISCALIZAÇÃO	28
4.6 INDICADORES	29
5 - GOVERNANÇA	30
5.1 GOVERNANÇA	30
5.2 DIRIGENTES	31
5.3 AUDITORIA	35
5.4 APURAÇÕES	36
5.5 GESTÃO RISCOS	37
5.6 REMUNERAÇÕES	38
5.7 AUDITORIA INDEPENDENTE	40
6 - RELACIONAMENTO COM A SOCIEDADE	41

6.1 CANAIS DE ACESSO	41
6.2 PESQUISA SATISFAÇÃO	42
6.3 TRANSPARÊNCIA	43
6.4 ACESSIBILIDADE	44
7 - DESEMPENHO FINANCEIRO E INFORMAÇÕES CONTÁBEIS	45
7.1 ORÇAMENTO	45
7.2 NCASP	46
7.3 APURAÇÃO CUSTOS	47
7.4 DEMONSTRAÇÕES	48
8 - ÁREAS ESPECIAIS DA GESTÃO	49
8.1 GESTÃO DE PESSOAS	49
8.1.1 ESTRUTURA DE PESSOAL	50
8.1.2 DESPESA C/ PESSOAL	52
8.1.3 GESTÃO DE RISCOS	53
8.1.4 MÃO DE OBRA TEMPORÁRIA	54
8.2 GESTÃO DA TECNOLOGIA DA INFORMAÇÃO	55
8.2.1 SISTEMAS	56
9 - CONFORMIDADE DA GESTÃO E DEMANDAS DE ÓRGÃOS DE CONTROLE	57
9.1 TCU	57
9.2 INTERNO	58
9.3 DANOS AO ERÁRIO	59
10 - OUTRAS INFORMAÇÕES RELEVANTES	60
10.1 OUTRAS INFORMAÇÕES RELEVANTES	60
11 - ANEXOS E APÊNDICES	61
11.1 ANEXOS E APÊNDICES	61
ASSINATURA(S)	62

Lista de tabelas, ilustrações, abreviaturas, siglas e símbolos

CRESS, COFI

Introdução

2 - APRESENTAÇÃO

2.1 APRESENTAÇÃO

Apresentação da forma como está estruturado o relatório de gestão

O Conselho Regional de Serviço Social - CRESS 25ª Região - TO apresenta neste relatório, de forma sucinta e transparente as principais atividades encaminhadas e concluídas pela Gestão no ano de 2015.

Observamos que a partir de maio de 2014 o CRESS 25ª Região - TO passou a ser administrado pela nova gestão Todos Juntos em Movimento para Fortalecer o Coletivo, eleita para o quadriênio 2014/2017.

O CRESS 25ª Região - TO tem sua atuação voltada para a consolidação do projeto ético/político da profissão e o projeto de formação continuada no Estado do Tocantins, em conformidade com propostas do conjunto CFESS/CRESS.

Foram desenvolvidas atividades administrativas, financeiras e políticas com atuação das comissões temáticas e permanentes

Principais realizações da gestão no exercício

DELIBERAÇÕES E ATIVIDADES DE ARTICULAÇÃO POLÍTICA

Reunião Ampliada sobre os Fóruns de Supervisão de Estágio em Serviço Social-UNITINS;

COMISSÃO DE SEGURIDADE SOCIAL

Realizadas 05 reuniões;

Articulação junto aos trabalhadores do SUAS com objetivo de implementação de FETSUAS;

Participação em reuniões para implementação do FETSUAS, discussão com os trabalhadores do Regimento Interno e Carta de Princípios;

Articulação junto aos assistentes sociais de base para garantir a representação do CRESS nos conselhos de políticas públicas e de direito.

Participação na conferência estadual de assistência social ;

Eleita a Representação do CRESS no conselho estadual dos direitos da pessoa com deficiência e conselho estadual dos direitos da criança e do adolescente

COMISSÃO DE COMUNICAÇÃO SOCIAL

Síntese das ações desenvolvidas pela Assessoria de Comunicação no período de agosto a abril a dezembro de 2015. Diversas ações foram realizadas na área de comunicação neste exercício tais como:

Envio de matérias jornalísticas e fotos pela mala direta aos profissionais

Cobertura jornalística e fotográfica das ações e eventos do CRESS/TO (posses, semanas, reuniões, assembléia gerais, fóruns, pleno, encontros, audiência entre outros) e do 4º Seminário de Comunicação do Conjunto CFESS- CRESS de 03 a 04 de setembro e do 44ª Encontro Nacional Encontro Nacional de 04 a 07 , que aconteceu no Rio de Janeiro.

Divulgação no site e na facebook do conselho de matérias relacionadas ao Serviço Social.

O site do conselho disponibilizou um formato acessível para deficiente audiovisual.

Agendamento de entrevistas nos veículos de comunicação.

PARTICIPAÇÃO EM EVENTOS

Encontro Regional Descentralizado – Acre;

44 ºEncontro Nacional CFESS/CRESS– Rio de Janeiro- RJ

Grupo de Trabalho (GT) da agenda permanente do Conjunto CFESS/CRESS- Brasília-DF;

Seminário Nacional -Serviço Social, democratização e direito à comunicação- Rio de Janeiro-RJ;

Encontro Regional do Estudante de Serviço Social –ERESS / UFT-Campus Miracema

Participação no Seminário “Direitos de Fato”, - Grupo de Estudos e Pesquisas em Ética e Áreas Sociojurídicas (GEPE - ASJ) da Universidade Federal do Tocantins (UFT) – Campus Miracema

V Semana Acadêmica de Serviço Social - Com o tema “Serviço Social na Educação- UFT – Campus Miracema

PARTICIPAÇÃO EM REUNIÕES COM OUTRAS ENTIDADES

Reunião com Secretário de Estado da Administração e deputados estaduais pra tratar sobre a Regulamentação das 30h do Assistente Social no Tocantins.

Audiência pública no Ministério Público Estadual-MPE, para garantir reativação dos CRAS de Palmas

Participação em reunião Sindicato dos Trabalhadores em Saúde do Tocantins (SINTRAS).

REUNIÕES REALIZADAS

Reuniões/Plenárias – 10;

Reuniões/Assembléias – 02;

Reuniões do Conselho Fiscal – 08.

OUTRAS ATIVIDADES

Realização VIII da Semana do Serviço Social do Tocantins, com atividades descentralizadas em Araguaína, Gurupi e Paraíso.

Principais dificuldades encontradas para realização dos objetivos no exercício

POUCA PARTICIPAÇÃO DOS PROFISSIONAIS DE BASE NAS COMISSÕES

Outras informações úteis

3 - VISÃO GERAL DA UNIDADE PRESTADORA DE CONTAS

3.1 IDENTIFICAÇÃO DA ENTIDADE

DENOMINAÇÃO COMPLETA	CONSELHO REGIONAL DE SERVIÇO SOCIAL DO ESTADO DO TOCANTINS 25ª REGIÃO		
DENOMINAÇÃO ABREVIADA	CRESS TO	CNPJ	09.360.985/0001-30
NATUREZA JURÍDICA	Autarquia Federal	CONTATO	(63) 3215-2880
CÓDIGO CNAE	84.11-6-00		
ENDEREÇO ELETRÔNICO	cress25to@hotmail.com, administrativo@cressto.org.br, financeiro@cressto.org.br		
PÁGINA INTERNET	www.cressto.org.br		
ENDEREÇO POSTAL	Quadra 504 SUL, ALAMEDA 02, LOTE 62		
CIDADE	PALMAS	UF	TO
BAIRRO	PLANO DIRETOR SUL	CEP	77021662
INFORMAÇÕES ADICIONAIS	Endereço para correspondências Caixa Postal 241 CEP: 77.001-970 Palmas - TO		

3.2 COMPETÊNCIAS

Finalidade e competências institucionais da entidade jurisdicionada

Conforme estabelece o artigo 10 da Lei 8.662/1993, compete aos CRESS, em suas respectivas áreas de jurisdição, na qualidade de órgão executivo e de primeira instância, o exercício das seguintes atribuições:

I - organizar e manter o registro profissional dos Assistentes Sociais e o cadastro das instituições e obras sociais públicas e privadas, ou de fins filantrópicos;

II - fiscalizar e disciplinar o exercício da profissão de Assistente Social na respectiva região;

III - expedir carteiras profissionais de Assistentes Sociais, fixando a respectiva taxa;

IV - zelar pela observância do Código de Ética Profissional, funcionando como Tribunais Regionais de Ética Profissional;

V - aplicar as sanções previstas no Código de Ética Profissional;

VI - fixar, em assembléia da categoria, as anuidades que devem ser pagas pelos Assistentes Sociais;

VII - elaborar o respectivo Regimento Interno e submetê-lo a exame e aprovação do fórum máximo de deliberação do conjunto CFESS/CRESS.

Informações adicionais

3.3 NORMAS

Normas de criação e alteração das unidades jurisdicionadas

Lei 8662

Resolução CFESS N° 514

Outras normas infralegais relacionadas à gestão e estrutura das unidades jurisdicionadas

Estatuto do Conjunto CFESS/CRESS, Regimento Interno do CRESS TO e Código de Ética Profissional do Serviço Social

Manuais e publicações relacionadas às atividades das unidades jurisdicionadas

Informações adicionais

3.4 HISTÓRICO

Não se aplica à entidade

3.5 ORGANOGRAMA

ORGANOGRAMA CRESS 25ª REGIÃO - TO

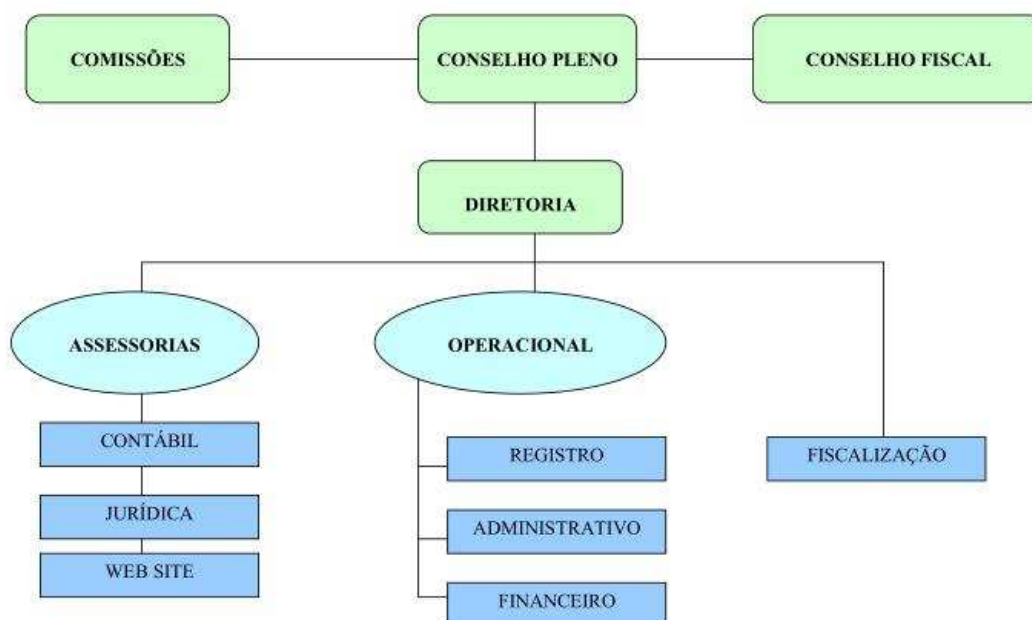

4 - PLANEJAMENTO ORGANIZACIONAL E DESEMPENHO ORÇAMENTÁRIO E OPERACIONAL

4.1 PLANEJAMENTO ORGANIZACIONAL

O PLANEJAMENTO DESSA INSTITUIÇÃO ACONTECE POR INTERMÉDIO DO PLANO DE METAS

4.1.1 PLANO ESTRATÉGICO

A Gestão do CRESS -TO propõe seu planejamento conforme as seguinte ações:

- . Articulação sistemática com entidades profissionais, sindicais e estudantis por ramo de atividades, ao buscar a construção sindical, pela organização e fortalecimento da categoria como parte da classe trabalhadora;
- . Formação continuada, em parceria com as IES, que viabilizem cursos que qualifiquem currículos e possibilitem ascensão em planos de cargos, carreira e salário (vencimentos);
- . Controle Social Democrático, exercido pela categoria junto ao CRESS, pela participação nas Assembleias, Plenárias, Reuniões Ampliadas, Comissões, Grupos de Trabalho, Encontros Descentralizados Regional e Nacional CFESS/CRESS;
- . Respeito, valorização, fortalecimento do Serviço Social, por meio de articulação nos espaços institucionais e de empresas públicas ou privadas, visando assegurar maior divulgação e visibilidade da profissão, em consonância com a Política Nacional de Fiscalização;
- . Luta de assistentes sociais e outros profissionais, nos diversos espaços sócio-ocupacionais, na busca de melhoria das condições éticas e técnicas do exercício profissional;
- . Gestão e negociação junto às esferas governamentais, em defesa da realização de concursos públicos em âmbito federal, estadual e nos diferentes municípios, bem como, na área jurídica do Estado, em resposta às demandas registradas;
- . Articulação de atividades, campanhas e eventos dos movimentos sociais da classe trabalhadora;

4.1.2 COMPETÊNCIAS INSTITUCIONAIS

DE ACORDO SEU REGIMENTO INTERNO -Art. 21 - Compete ao CRESS 25ª Região em sua área de jurisdição:

- I - Orientar, disciplinar, fiscalizar e defender o exercício da profissão de Assistente Social;
- II - Zelar pelo livre exercício, dignidade e autonomia da profissão;
- III - Organizar e manter o registro profissional dos assistentes sociais e das pessoas jurídicas que prestem serviços de consultoria, assessoria, planejamento, capacitação e outros em Serviço Social;
- IV - Zelar pelo cumprimento e observância do Código de Ética Profissional, funcionando como órgão de 1ª Instância;
- V - Aplicar as sanções previstas no Código de Ética Profissional, após regular instauração, processamento e julgamento de processo disciplinar-ético;
- VI - Manifestar-se ética, política e tecnicamente, perante os organismos públicos e privados em matéria de Serviço Social;
- VII - Estabelecer políticas de ação em conformidade com as deliberações do Encontro Nacional CFESS/CRESS;
- VIII - Representar a profissão de Assistente Social, perante os órgãos da administração pública e privada, podendo delegar tal encargo aos membros das Seccionais de sua jurisdição;
- IX - Expedir Carteiras Profissionais e Cédulas de Identidade para os Assistentes Sociais inscritos, bem como certificados de registro de pessoa jurídica;
 - X - Disciplinar, fiscalizar e normatizar as atividades de pessoas jurídicas que tenham como objetivo prestar serviços em assessoria, consultoria, planejamento e capacitação em Serviço Social;
- XI - Cumprir o Estatuto do Conjunto CFESS/CRESS; as Resoluções; Instruções e o presente Regimento;
 - XII - Elaborar propostas para os Encontros Descentralizados e Encontro Nacional CFESS/CRESS;
 - XIII - Coordenar a realização do Encontro Descentralizado quando ocorrer no âmbito de sua jurisdição.

4.2 RESULTADOS

RESULTADO DE AÇÕES EXECUTADA EM CONFORMIDADE COM O RELATÓRIO DE GESTÃO

- Reunião Ampliada sobre os Fóruns de Supervisão de Estágio em Serviço Social-UNITINS;

COMISSÃO DE SEGURIDADE SOCIAL

- Realizadas 05 reuniões;
- Articulação junto aos trabalhadores do SUAS com objetivo de implementação de FETSUAS;
 - Participação em reuniões para implementação do FETSUAS, discussão com os trabalhadores do Regimento Interno e Carta de Princípios;
- Articulação junto aos assistentes sociais de base para garantir a representação do CRESS nos conselhos de políticas públicas e de direito.
- Participação na conferência estadual de assistência social ;
- Eleita a Representação do CRESS no conselho estadual dos direitos da pessoa com deficiência e conselho estadual dos direitos da criança e do adolescente

COMISSÃO DE COMUNICAÇÃO SOCIAL

Síntese das ações desenvolvidas pela Assessoria de Comunicação no período de agosto a abril a dezembro de 2015. Diversas ações foram realizadas na área de comunicação neste exercício tais como:

- Envio de matérias jornalísticas e fotos pela mala direta aos profissionais
- Cobertura jornalística e fotográfica das ações e eventos do CRESS/TO (posses, semanas, reuniões, assembléias gerais, fóruns, pleno, encontros, audiência entre outros) e do 4º Seminário de Comunicação do Conjunto CFESS- CRESS de 03 a 04 de setembro e do 44ª Encontro Nacional de 04 a 07, que aconteceu no Rio de Janeiro.
- Divulgação no site e no facebook do conselho de matérias relacionadas ao Serviço Social.
- O site do conselho disponibilizou um formato acessível para deficientes audiovisuais.
- Agendamento de entrevistas nos veículos de comunicação.

PARTICIPAÇÃO EM EVENTOS

- Encontro Regional Descentralizado – Acre;
- 44º Encontro Nacional CFESS/CRESS – Rio de Janeiro- RJ

- Grupo de Trabalho (GT) da agenda permanente do
- Seminário Nacional -Serviço Social, democratização e direito à comunicação- Rio de Janeiro-RJ;
- Encontro Regional do Estudante de Serviço Social –ERESS / UFT-Campus Miracema
- Participação no Seminário “Direitos de Fato”, - Grupo de Estudos e Pesquisas em Ética e Áreas Sociojurídicas (GEPE - ASJ) da Universidade Federal do Tocantins (UFT) – Campus Miracema
- V Semana Acadêmica de Serviço Social -Com o tema “Serviço Social na Educação- UFT – Campus Miracema
-

PARTICIPAÇÃO EM REUNIÕES COM OUTRAS ENTIDADES

- Reunião com Secretário de Estado da Administração e deputados estaduais pra tratar sobre a Regulamentação das 30h do Assistente Social no Tocantins.
- Audiência pública no Ministério Público Estadual-MPE, para garantir reativação dos CRAS de Palmas
- Participação em reunião Sindicato dos Trabalhadores em Saúde do Tocantins (SINTRAS).

REUNIÕES REALIZADAS

- Reuniões/Plenárias – 10;
- Reuniões/Assembléias – 02;
- Reuniões do Conselho Fiscal – 08.

OUTRAS ATIVIDADES

- Realização VIII da Semana do Serviço Social do Tocantins, com atividades descentralizadas em Araguaina, Gurupi e Paraiso.
-

4.3 DESEMPENHO ORÇAMENTÁRIO

O orçamento para o exercício de 2015 foi orçado e aprovado em R\$ 630.000,00 (seiscentos e trinta mil reais).

Com a reformulação orçamentária realizada ao longo do exercício, no valor de R\$ 21.500,00 (vinte e um mil reais), o orçamento foi elevado para R\$ 651.500,00 (seiscentos e cinquenta e um mil e quinhentos reais).

Comparando a receita arrecadada com a despesa realizada, verificou-se Superávit Orçamentário no valor de R\$ 37.813,19 (trinta e sete mil, oitocentos e treze reais e dezenove centavos).

4.3.1 ORÇAMENTO ANUAL

- ORÇAMENTO 2015 - ORÇAMENTO 2015

4.3.2 TRANSFERÊNCIAS

NÃO REALIZADA

4.3.3 RECEITAS

Conta contábil	Orçado (dotações + reformulações + transposições até 31/12)	Receita Bruta (total das receitas efetivas)	Diferença (Orçado - Arrecadado)
6.2.1.2 - 6.2.1.2 - RECEITA REALIZADA	651.500,00	593.501,84	57.998,16
6.2.1.2.1 - 6.2.1.2.1 - RECEITA CORRENTE	630.000,00	593.501,84	36.498,16
6.2.1.2.1.02 - 6.2.1.2.1.02 - RECEITAS DE CONTRIBUIÇÕES	589.000,00	549.993,05	39.006,95
6.2.1.2.1.02.01 - 6.2.1.2.1.02.01 - RECEITA DE CONTRIBUIÇÕES	589.000,00	549.993,05	39.006,95
6.2.1.2.1.02.01.01 - 6.2.1.2.1.02.01.01 - ANUIDADES	589.000,00	549.993,05	39.006,95
6.2.1.2.1.02.01.01.001 - 6.2.1.2.1.02.01.01.001 - Anuidade Pessoa Física - Exercício Corrente	509.000,00	464.379,35	44.620,65
6.2.1.2.1.02.01.01.003 - 6.2.1.2.1.02.01.01.003 - Anuidade Pessoa Física - Exercícios Anteriores	80.000,00	85.613,70	-5.613,70
6.2.1.2.1.04 - 6.2.1.2.1.04 - RECEITA PATRIMONIAL	1.800,00	2.485,30	-685,30
6.2.1.2.1.04.03 - 6.2.1.2.1.04.03 - APLICAÇÕES FINANCEIRA	1.800,00	2.485,30	-685,30
6.2.1.2.1.04.03.01 - 6.2.1.2.1.04.03.01 - Rendimento de Aplicação Financeira	1.800,00	2.485,30	-685,30
6.2.1.2.1.05 - 6.2.1.2.1.05 - RECEITA DE SERVIÇOS	23.200,00	16.486,34	6.713,66
6.2.1.2.1.05.01 - 6.2.1.2.1.05.01 - EMOLUMENTOS COM INSCRIÇÕES	20.000,00	13.732,07	6.267,93
6.2.1.2.1.05.01.01 - 6.2.1.2.1.05.01.01 - Inscrição de Pessoa Física	20.000,00	13.732,07	6.267,93
6.2.1.2.1.05.02 - 6.2.1.2.1.05.02 - EMOLUMENTOS COM EXPEDIÇÕES DE CARTEIRAS	1.500,00	196,31	1.303,69
6.2.1.2.1.05.02.01 - 6.2.1.2.1.05.02.01 - Expedição de Carteiras - Pessoa Física	1.500,00	196,31	1.303,69
6.2.1.2.1.05.07 - 6.2.1.2.1.05.07 - RECEITAS DIVERSAS DE SERVIÇOS	1.700,00	2.557,96	-857,96
6.2.1.2.1.05.07.02 - 6.2.1.2.1.05.07.02 - Livros	800,00	1.451,30	-651,30
6.2.1.2.1.05.07.14 - 6.2.1.2.1.05.07.14 - Agendas	900,00	1.106,66	-206,66

6.2.1.2.1.06 - 6.2.1.2.1.06 - FINANCEIRAS	16.000,00	24.535,05	-8.535,05
6.2.1.2.1.06.05 - 6.2.1.2.1.06.05 - ATUALIZAÇÃO MONETÁRIA	16.000,00	24.535,05	-8.535,05
6.2.1.2.1.06.05.07 - 6.2.1.2.1.06.05.07 - REMUNERAÇÃO DE DEP. BANC. E APLICAÇÕES FINANCEIRAS	16.000,00	24.535,05	-8.535,05
6.2.1.2.1.06.05.07.003 - 6.2.1.2.1.06.05.07.003 - Poupança	16.000,00	24.535,05	-8.535,05
6.2.1.2.1.08 - 6.2.1.2.1.08 - OUTRAS RECEITAS CORRENTES	0,00	2,10	-2,10
6.2.1.2.1.08.04 - 6.2.1.2.1.08.04 - RECEITAS NÃO IDENTIFICADAS	0,00	2,10	-2,10
6.2.1.2.1.08.04.01 - 6.2.1.2.1.08.04.01 - Receitas Não Identificadas	0,00	2,10	-2,10
6.2.1.2.2 - 6.2.1.2.2 - RECEITA DE CAPITAL	21.500,00	0,00	21.500,00
6.2.1.2.2.05 - 6.2.1.2.2.05 - OUTRAS RECEITAS DE CAPITAL	21.500,00	0,00	21.500,00
6.2.1.2.2.05.01 - 6.2.1.2.2.05.01 - SUPERÁVIT DO EXERCÍCIO CORRENTE	21.500,00	0,00	21.500,00
6.2.1.2.2.05.01.01 - 6.2.1.2.2.05.01.01 - SALDO DE EXERCÍCIOS ANTERIORES (Superávit do Orçamento Corrente)	21.500,00	0,00	21.500,00

4.3.4 DESPESAS

DESPESAS CORRENTES								
Grupos de Despesa	Empenhada		Liquidada		Rp. não processado		Valores Pagos	
	2014	2015	2014	2015	2014	2015	2014	2015
1. Despesa de Pessoal								
6.2.2.1.1.01.01.01.001 - Salários	126.364,00	124.561,31	126.364,00	124.561,31	0,00	0,00	126.364,00	122.785,50
Demais elementos do grupo	41.696,35	68.423,97	41.696,35	68.423,97	0,00	0,00	41.696,35	64.763,21
2. Juros e Encargos da Dívida								
Demais elementos do grupo	0,00	0,00	0,00	0,00	0,00	0,00	0,00	0,00
3. Outras Despesas Correntes								
6.2.2.1.1.01.04.01.002 - Programa de Alimentação ao Trabalhador - Pat	31.907,73	33.553,06	31.907,73	33.553,06	0,00	0,00	31.907,73	33.553,06
6.2.2.1.1.01.04.01.003 - Plano de Saúde	26.057,80	28.108,03	26.057,80	28.108,03	0,00	0,00	26.057,80	28.108,03
6.2.2.1.1.01.04.03.004.002 - Serviço de Assessoria e Consultoria	28.704,99	42.149,99	28.704,99	42.149,99	0,00	0,00	28.704,99	42.149,99
6.2.2.1.1.01.04.03.004.003 - Serviços Advocatícios	17.166,34	21.750,00	17.166,34	21.750,00	0,00	0,00	17.166,34	21.750,00
6.2.2.1.1.01.04.03.004.027 - Locação de Bens Imóveis	14.400,00	28.500,00	14.400,00	28.500,00	0,00	0,00	14.400,00	28.500,00
6.2.2.1.1.01.04.03.006.002 - Diárias Conselheiros	21.321,00	27.073,00	21.321,00	27.073,00	0,00	0,00	21.321,00	27.073,00
6.2.2.1.1.01.04.03.006.003 - Diárias Colaboradores	0,00	12.575,00	0,00	12.575,00	0,00	0,00	0,00	12.575,00
6.2.2.1.1.01.04.03.007.002 - Passagens Conselheiros	19.126,83	21.295,41	19.126,83	21.295,41	0,00	0,00	19.126,83	21.295,41
6.2.2.1.1.01.04.03.007.003 - Passagens Colaboradores	18.956,14	8.881,47	18.956,14	8.881,47	0,00	0,00	18.956,14	8.881,47

6.2.2.1.1.01.04.04.005 - Serviços de Informática	10.713,92	12.978,75	10.713,92	12.978,75	0,00	0,00	10.713,92	12.978,75
6.2.2.1.1.01.04.04.008 - Serviços de Limpeza, Conservação e Jardinagem	0,00	10.000,00	0,00	10.000,00	0,00	0,00	0,00	10.000,00
6.2.2.1.1.01.04.04.030 - Manutenção e Conservação Dos Bens Imóveis	0,00	11.738,00	0,00	11.738,00	0,00	0,00	0,00	11.738,00
6.2.2.1.1.01.04.04.036 - Serviços de Telecomunicações	0,00	9.612,30	0,00	9.612,30	0,00	0,00	0,00	8.698,87
Demais elementos do grupo	63.350,06	69.162,29	63.350,06	69.162,29	0,00	0,00	63.350,06	68.116,18
DESPESAS DE CAPITAL								
Grupos de Despesa	Empenhada		Liquidada		Rp. não processado		Valores Pagos	
	2014	2015	2014	2015	2014	2015	2014	2015
4. Investimentos								
Demais elementos do grupo	1.932,00	2.320,00	1.932,00	2.320,00	0,00	0,00	1.932,00	2.320,00
5. Inversões Financeiras								
Demais elementos do grupo	0,00	0,00	0,00	0,00	0,00	0,00	0,00	0,00
6. Amortização da Dívida								
Demais elementos do grupo	0,00	0,00	0,00	0,00	0,00	0,00	0,00	0,00

4.4 DESEMPENHO OPERACIONAL

HÁ UM PLANO DE METAS ANUAL , PORÉM, AINDA NÃO HOUE UM COMPARATIVO DE DESMPENHO .

4.5 FISCALIZAÇÃO

NÃO HOUVE

4.6 INDICADORES

Os indicadores adotados são essencialmente estratégicos e visam demonstrar o desempenho em busca dos objetivos. Como os objetivos do CRESS - TO, em síntese, são:

1. Melhorar a qualidade dos serviços prestados;
2. Modernizar e manter atualizados os sistemas de informações, diminuindo os custos e agilizando o atendimento das demandas
3. Diminuir os índices de inadimplência
4. Dar visibilidade às ações do CRESS e concretizar uma imagem positiva frente à categoria e à sociedade
5. Promover a aproximação entre os profissionais e o conselho
6. Aumentar as ações de divulgação do profissional
7. Valorizar os funcionários e colaboradores do CRESS

INDICADORES

1. Percentual de aumento da arrecadação mensal

Medir o percentual de aumento da arrecadação em relação ao mesmo período no exercício passado.

2. Índice geral de inadimplência

Medir o percentual de registrados PF e PJ em débito em relação ao total de registrados inscritos.

3. Percentual de crescimento dos serviços prestados

Medir o percentual referente à quantidade de serviços prestados em relação à quantidade de serviços prestados no mesmo período no exercício passado.

4. Percentual de registros ativos – PF e PJ

5. Percentual de processos padronizados.

Percentual de processos padronizados implantados em relação ao total de processos a serem padronizados.

6. Percentual de ações realizadas

Medir o percentual de realização das ações em relação à quantidade de ações previstas no plano de ação e metas.

5 - GOVERNANÇA

5.1 GOVERNANÇA

A estrutura de governança e de autocontrole da gestão colegiada do CRESS Tocantins é constituída assim:

Presidente;

Vice-Presidente;

1º Secretário;

2º Secretário;

1º Tesoureiro;

2º Tesoureiro;

03 (três) membros efetivos do Conselho Fiscal;

09 (nove) membros suplentes.

Todos estes são normatizados, organizados e garantidos pelo Estatuto do Conjunto CFESS/CRESS e Regimento Interno do CRESS Tocantins - 25ª Região, regulamentado pela Lei nº 8.662, de 7 de junho de 1993.

5.2 DIRIGENTES

Dirigente:	Jurimar Mendes lima Junior
CPF:	012.593.371-11
Cargo:	Presidente
Registro Profissional:	0602
Entidade:	CRESS 25ª Região/ TO
Ato de designação:	ATA DE POSSE E ATA DE ELEIÇÃO
Data do Ato de designação:	15/05/2014
Data inicial do mandato:	15/05/2014
Data final do mandato:	15/05/2017
Informações adicionais	
Dirigente:	MARIA HELENA CARIAGA SILVA
CPF:	139.531.761-53
Cargo:	Vice-Presidente
Registro Profissional:	0553
Entidade:	CRESS 25ª Região/ TO
Ato de designação:	ATA DE POSSE E ATA DE ELEIÇÃO
Data do Ato de designação:	15/05/2014
Data inicial do mandato:	15/05/2014
Data final do mandato:	15/05/2017
Informações adicionais	
Dirigente:	Paulene Porta Pereira Teixeira
CPF:	295.053.641-72
Cargo:	1º Tesoureiro(a)
Registro Profissional:	0041
Entidade:	CRESS 25ª Região/ TO
Ato de designação:	ATA DE POSSE E ATA DE ELEIÇÃO
Data do Ato de designação:	15/05/2014
Data inicial do mandato:	15/05/2014
Data final do mandato:	15/05/2017
Informações adicionais	
Dirigente:	Doracy Dias Aguiar de Carvalho
CPF:	776.414.771-00
Cargo:	2º Tesoureiro(a)

Registro Profissional: 0305

Entidade: CRESS 25ª Região/ TO

Ato de designação: ATA DE POSSE E ATA DE ELEIÇÃO

Data do Ato de designação: 15/05/2014

Data inicial do mandato: 15/05/2014

Data final do mandato: 15/05/2017

Informações adicionais

Dirigente:	JANAÍNA COSTA RODRIGUES
-------------------	--------------------------------

CPF: 990.772.801-20

Cargo: 1º Secretário(a)

Registro Profissional: 0271

Entidade: CRESS 25ª Região/ TO

Ato de designação: ATA DE POSSE E ATA DE ELEIÇÃO

Data do Ato de designação: 15/05/2014

Data inicial do mandato: 15/05/2014

Data final do mandato: 15/05/2017

Informações adicionais

Dirigente:	IRANI SCHELLIN MILECH
-------------------	------------------------------

CPF: 570.280.870-34

Cargo: Conselho Fiscal 1

Registro Profissional: 0265

Entidade: CRESS 25ª Região/ TO

Ato de designação: ATA DE POSSE E ATA DE ELEIÇÃO

Data do Ato de designação: 15/05/2014

Data inicial do mandato: 15/05/2014

Data final do mandato: 15/05/2017

Informações adicionais

Dirigente:	Heloisa Maria Ganns Chaves Alvim
-------------------	---

CPF: 481.964.446-72

Cargo: Conselho Fiscal 2

Registro Profissional: 0672

Entidade: CRESS 25ª Região/ TO

Ato de designação: ATA DE POSSE E ATA DE ELEIÇÃO

Data do Ato de designação: 15/05/2014

Data inicial do mandato: 15/05/2014

Data final do mandato: 15/05/2017

Informações adicionais

Dirigente:	JURAILDES BARREIRA NUNES
CPF:	880.948.711-72
Cargo:	2º Secretário(a)
Registro Profissional:	0256
Entidade:	CRESS 25ª Região/ TO
Ato de designação:	ATA DE POSSE E ATA DE ELEIÇÃO
Data do Ato de designação:	15/05/2014
Data inicial do mandato:	15/05/2014
Data final do mandato:	15/05/2017
Informações adicionais	

Dirigente:	Cássia Araújo Moraes
CPF:	020.723.801-46
Cargo:	Conselho Fiscal 3
Registro Profissional:	1642
Entidade:	CRESS 25ª Região/ TO
Ato de designação:	ATA DE POSSE E ATA DE ELEIÇÃO
Data do Ato de designação:	15/05/2014
Data inicial do mandato:	15/05/2014
Data final do mandato:	15/05/2017
Informações adicionais	

Dirigente:	Camila M. B. Cabral
CPF:	013.404.471-18
Cargo:	Suplente
Registro Profissional:	0540
Entidade:	CRESS 25ª Região/ TO
Ato de designação:	ATA DE POSSE E ATA DE ELEIÇÃO
Data do Ato de designação:	15/05/2014
Data inicial do mandato:	15/05/2014
Data final do mandato:	15/05/2017
Informações adicionais	

Dirigente:	Wesleya Silva Dias
CPF:	012.278.421-98
Cargo:	Suplente

Registro Profissional: 1685

Entidade: CRESS 25ª Região/ TO

Ato de designação: ATA DE POSSE E ATA DE ELEIÇÃO

Data do Ato de designação: 15/05/2014

Data inicial do mandato: 15/05/2014

Data final do mandato: 15/05/2017

Informações adicionais

5.3 AUDITORIA

O CRESS TO NÃO POSSUI EM SUA ESTRUTURA DEPARTAMENTO DE AUDITÓRIA INTERNA, TENDO SUAS CONTAS FISCALIZADA PELO CONSELHIO FISCAL/ CRESS -TO E PELO CFESS.

5.4 APURAÇÕES

NÃO SE APLICA

5.5 GESTÃO RISCOS

NÃO SE APLICA

5.6 REMUNERAÇÕES

Dirigente:	Jurimar Mendes lima Junior
Cargo:	Presidente
Tipo de Remuneração:	0,00
Valor total no exercício:	R\$ 0,00
Informações adicionais:	Os conselheiros exercem suas funções no CRESS como militantes e não é garantido no Estatuto do Conjunto CFESS/CRESS e Regimento Interno do CRESS Tocantins a remuneração a conselheiros.
Dirigente:	MARIA HELENA CARIAGA SILVA
Cargo:	Vice-Presidente
Tipo de Remuneração:	0,00
Valor total no exercício:	R\$ 0,00
Informações adicionais:	Os conselheiros exercem suas funções no CRESS como militantes e não é garantido no Estatuto do Conjunto CFESS/CRESS e Regimento Interno do CRESS Tocantins a remuneração a conselheiros.
Dirigente:	Paulene Porta Pereira Teixeira
Cargo:	1º Tesoureiro(a)
Tipo de Remuneração:	0,00
Valor total no exercício:	R\$ 0,00
Informações adicionais:	Os conselheiros exercem suas funções no CRESS como militantes e não é garantido no Estatuto do Conjunto CFESS/CRESS e Regimento Interno do CRESS Tocantins a remuneração a conselheiros.
Dirigente:	Doracy Dias Aguiar de Carvalho
Cargo:	2º Tesoureiro(a)
Tipo de Remuneração:	0,00
Valor total no exercício:	R\$ 0,00
Informações adicionais:	Os conselheiros exercem suas funções no CRESS como militantes e não é garantido no Estatuto do Conjunto CFESS/CRESS e Regimento Interno do CRESS Tocantins a remuneração a conselheiros.
Dirigente:	IRANI SCHELLIN MILECH
Cargo:	Conselho Fiscal I
Tipo de Remuneração:	0,00
Valor total no exercício:	R\$ 0,00
Informações adicionais:	Os conselheiros exercem suas funções no CRESS como militantes e não é garantido no Estatuto do Conjunto CFESS/CRESS e Regimento Interno do CRESS Tocantins a remuneração a conselheiros.
Dirigente:	JANAÍNA COSTA RODRIGUES
Cargo:	1º Secretário(a)
Tipo de Remuneração:	0,00
Valor total no exercício:	R\$ 0,00
Informações adicionais:	Os conselheiros exercem suas funções no CRESS como militantes e não é garantido no Estatuto do Conjunto CFESS/CRESS e Regimento Interno do CRESS Tocantins a remuneração a conselheiros.
Dirigente:	Heloisa Maria Ganns Chaves Alvim

Cargo: Conselho Fiscal 2

Tipo de Remuneração: 0,00

Valor total no exercício: R\$ 0,00

Informações adicionais: Os conselheiros exercem suas funções no CRESS como militantes e não é garantido no Estatuto do Conjunto CFESS/CRESS e Regimento Interno do CRESS Tocantins a remuneração a conselheiros.

Dirigente: JURAILDES BARREIRA NUNES

Cargo: 2º Secretário(a)

Tipo de Remuneração: 0,00

Valor total no exercício: R\$ 0,00

Informações adicionais: Os conselheiros exercem suas funções no CRESS como militantes e não é garantido no Estatuto do Conjunto CFESS/CRESS e Regimento Interno do CRESS Tocantins a remuneração a conselheiros.

Dirigente: Cássia Araújo Moraes

Cargo: Conselho Fiscal 3

Tipo de Remuneração: 0,00

Valor total no exercício: R\$ 0,00

Informações adicionais: Os conselheiros exercem suas funções no CRESS como militantes e não é garantido no Estatuto do Conjunto CFESS/CRESS e Regimento Interno do CRESS Tocantins a remuneração a conselheiros.

Dirigente: Camila M. B. Cabral

Cargo: Suplente

Tipo de Remuneração: 0,00

Valor total no exercício: R\$ 0,00

Informações adicionais: Os conselheiros exercem suas funções no CRESS como militantes e não é garantido no Estatuto do Conjunto CFESS/CRESS e Regimento Interno do CRESS Tocantins a remuneração a conselheiros.

Dirigente: Wesleya Silva Dias

Cargo: Suplente

Tipo de Remuneração: 0,00

Valor total no exercício: R\$ 0,00

Informações adicionais: Os conselheiros exercem suas funções no CRESS como militantes e não é garantido no Estatuto do Conjunto CFESS/CRESS e Regimento Interno do CRESS Tocantins a remuneração a conselheiros.

5.7 AUDITORIA INDEPENDENTE

NÃO SE APLICA

6 - RELACIONAMENTO COM A SOCIEDADE

6.1 CANAIS DE ACESSO

Não se aplica à entidade

6.2 PESQUISA SATISFAÇÃO

AINDA NÃO HOUVE PESQUISA

6.3 TRANSPARÊNCIA

DIVULGAÇÃO DAS AÇÕES NO SITE INSTITUCIONAL

6.4 ACESSIBILIDADE

MUDANÇA DE SEDE INSTITUCIONAL COM ADEQUAÇÕES DE ACORDO COM AS
NORMAS DE ASSESSIBILIDADE

7 - DESEMPENHO FINANCEIRO E INFORMAÇÕES CONTÁBEIS

7.1 ORÇAMENTO

- ORÇAMENTO 2015 - ORÇAMENTO 2015

7.2 NCASP

A escrituração contábil executada durante o exercício foi realizada através de sistema computadorizado, processando-se com regularidade e atualização. Os lançamentos foram efetuados em observância às formalidades legais e técnicas, que disciplinam a matéria. A documentação contábil comprobatória dos atos e fatos administrativos foi arquivada em ordem racional e cronológica.

Os registros contábeis que originaram a presente Prestação de Contas, foram procedidos com observância ao Plano de Contas aplicável às Entidades Fiscalizadoras dos Profissionais Liberais.

7.3 APURAÇÃO CUSTOS

Não aplica

7.4 DEMONSTRAÇÕES

Nome	Descrição
Balanço Financeiro.pdf	Balanço Financeiro
Balanço Orçamentário.pdf	Balanço Orçamentário
Balanço Patrimonial.pdf	Balanço Patrimonial
Demonstrativo do Fluxo de Caixa.pdf	Demonstrativo do Fluxo de Caixa
Demonstrativo das Variações Patrimoniais.pdf	Demonstrativo das Variações Patrimoniais

8 - ÁREAS ESPECIAIS DA GESTÃO

8.1 GESTÃO DE PESSOAS

Não se aplica à entidade

8.1.1 ESTRUTURA DE PESSOAL

Força de trabalho da UPC

Análise Crítica

INFORMAÇÃO NO QUADRO ABAIXO

Informações adicionais

INFORMAÇÃO NO QUADRO ABAIXO

Tipologia do cargo	Lotação autorizada	Lotação efetiva	Ingresso no exercício	Egresso no exercício
1. Servidores em Cargos Efetivos (1.1 + 1.2)	5	5	0	0
1.1. Membros de poder e agentes políticos	0	0	0	0
1.2. Membros de poder e agentes políticos	5	5	0	0
1.2.1. Servidores de carreira vinculada ao órgão	5	5	0	0
1.2.2. Servidores de carreira em exercício descentralizado	0	0	0	0
1.2.3. Servidores de carreira em exercício provisório	0	0	0	0
1.2.4. Servidores requisitados de outros órgãos e esferas	0	0	0	0
2. Servidores com Contratos Temporários	2	0	2	0
3. Servidores sem Vínculo com a Administração Pública	4	0	1	0
4. Total de Servidores (1+2+3)	11	5	3	0

Distribuição da Lotação Efetiva

Tipologia do cargo	Área Meio	Área Fim
1. Servidores em Cargos Efetivos (1.1 + 1.2)	0	0
1.1. Membros de poder e agentes políticos	0	0
1.2. Membros de poder e agentes políticos	0	0
1.2.1. Servidores de carreira vinculada ao órgão	0	0
1.2.2. Servidores de carreira em exercício descentralizado	0	0
1.2.3. Servidores de carreira em exercício provisório	0	0
1.2.4. Servidores requisitados de outros órgãos e esferas	0	0
2. Servidores com Contratos Temporários	0	0
3. Servidores sem Vínculo com a Administração Pública	0	0
4. Total de Servidores (1+2+3)	0	0

Detalhamento da estrutura da UPC

Tipologia do cargo	Lotação autorizada	Lotação efetiva	Ingresso no exercício	Egresso no exercício
1. Cargos em Comissão	0	0	0	0
1.1. Cargos Natureza Especial	0	0	0	0
1.2. Grupo Direção e Assessoramento Superior	0	0	0	0
1.2.1. Servidores de Carreira Vinculada ao Órgão	0	0	0	0
1.2.2. Servidores de Carreira em Exercício Descentralizado	0	0	0	0
1.2.3. Servidores de Outros Órgãos e Esferas	0	0	0	0
1.2.4. Sem Vínculo	0	0	0	0
1.2.5. Aposentados	0	0	0	0
2. Funções Gratificadas	0	0	0	0
2.1. Servidores de Carreira Vinculada ao Órgão	0	0	0	0
2.2. Servidores de Carreira em Exercício Descentralizado	0	0	0	0
2.3. Servidores de Outros órgãos e Esferas	0	0	0	0
3. Total de Servidores em Cargo e em Função (1+2):	0	0	0	0

Análise Crítica

8.1.2 DESPESA C/ PESSOAL

Não se aplica à entidade

8.1.3 GESTÃO DE RISCOS

Não se aplica à entidade

8.1.4 MÃO DE OBRA TEMPORÁRIA

Não se aplica à entidade

8.2 GESTÃO DA TECNOLOGIA DA INFORMAÇÃO

Não se aplica à entidade

8.2.1 SISTEMAS

Não se aplica à entidade

9 - CONFORMIDADE DA GESTÃO E DEMANDAS DE ÓRGÃOS DE CONTROLE

9.1 TCU

Não se aplica à entidade

9.2 INTERNO

Não se aplica à entidade

9.3 DANOS AO ERÁRIO

Não se aplica à entidade

10 - OUTRAS INFORMAÇÕES RELEVANTES

10.1 OUTRAS INFORMAÇÕES RELEVANTES

Não se aplica à entidade

11 - ANEXOS E APÊNDICES

11.1 ANEXOS E APÊNDICES

Não se aplica à entidade

Assinatura(s)

CRESS/TO - 25ª Região

Conselho Regional de Serviço Social do Tocantins (25ª Região)

CNPJ: 09.360.985/0001-30

Período: 01/01/2015 a 31/12/2015

Quadro Geral - Orçamento 2015

RECEITA	PARCIAL	TOTAL
RECEITA CORRENTE		630.000,00
RECEITAS DE CONTRIBUIÇÕES	589.000,00	
RECEITA DE SERVIÇOS	23.200,00	
FINANCEIRAS	17.800,00	

DESPESA	PARCIAL	TOTAL
DESPESA CORRENTE		620.000,00
PESSOAL E ENCARGOS SOCIAIS	259.000,00	
OUTRAS DESPESAS CORRENTES	334.200,00	
TRIBUTÁRIAS E CONTRIBUTIVAS	7.300,00	
DEMAIS DESPESAS CORRENTES	5.000,00	
SERVIÇOS BANCÁRIOS	14.500,00	
DESPESA DE CAPITAL		10.000,00
INVESTIMENTOS	10.000,00	

TOTAL: 630.000,00

TOTAL: 630.000,00

Palmas-TO, 31 de dezembro de 2015

JURIMAR MENDES LIMA JUNIOR
PRESIDENTE
0602 CRESS-TO
012.593.371-11

PAULENE PORTA PEREIRA TEIXEIRA
TESOUREIRA
0041 CRESS-TO
295.053.641-72

GIZELSON MONTEIRO DE MOURA
CONTADOR
805 CRCTO
789.318.861-87

CRESS/TO - 25ª Região

Conselho Regional de Serviço Social do Tocantins (25ª Região)

CNPJ: 09.360.985/0001-30

Período: 01/01/2015 a 31/12/2015

Quadro Geral - Orçamento 2015

RECEITA	PARCIAL	TOTAL
RECEITA CORRENTE		630.000,00
RECEITAS DE CONTRIBUIÇÕES	589.000,00	
RECEITA DE SERVIÇOS	23.200,00	
FINANCEIRAS	17.800,00	

DESPESA	PARCIAL	TOTAL
DESPESA CORRENTE		620.000,00
PESSOAL E ENCARGOS SOCIAIS	259.000,00	
OUTRAS DESPESAS CORRENTES	334.200,00	
TRIBUTÁRIAS E CONTRIBUTIVAS	7.300,00	
DEMAIS DESPESAS CORRENTES	5.000,00	
SERVIÇOS BANCÁRIOS	14.500,00	
DESPESA DE CAPITAL		10.000,00
INVESTIMENTOS	10.000,00	

TOTAL: 630.000,00

TOTAL: 630.000,00

Palmas-TO, 31 de dezembro de 2015

JURIMAR MENDES LIMA JUNIOR
PRESIDENTE
0602 CRESS-TO
012.593.371-11

PAULENE PORTA PEREIRA TEIXEIRA
TESOUREIRA
0041 CRESS-TO
295.053.641-72

GIZELSON MONTEIRO DE MOURA
CONTADOR
805 CRCTO
789.318.861-87

Despesas por Modalidade de Licitação

Modalidade Contratação	Despesa Liquidada				Despesa Paga			
	2015		2014		2015		2014	
	Qtd.	Valor	Qtd.	Valor	Qtd.	Valor	Qtd.	Valor
a) Convite	95	32.660,00	125	17.166,34	21	32.660,00	13	17.166,34
d) Pregão	236	73.211,62	0	0,00	64	73.211,62	0	0,00
g) Dispensa	1075	111.261,53	0	0,00	130	111.261,53	0	0,00
h) Inexigibilidade	441	9.235,96	0	0,00	31	9.235,96	0	0,00
j) Pagamento em Folha	22383	186.513,42	1	1.138,24	279	184.737,61	1	1.138,24
k) Diárias	4212	46.368,00	0	0,00	108	46.368,00	0	0,00
l) Outros	1717	96.438,12	21725	514.836,41	200	84.882,80	771	500.910,15

CRESS/TO - 25ª Região

Conselho Regional de Serviço Social do Tocantins (25ª Região)

CNPJ: 09.360.985/0001-30

Período: 01/01/2015 a 31/12/2015

Balanco Financeiro

INGRESSOS			DISPÊNDIOS		
ESPECIFICAÇÃO	Exercício Atual	Exercício Anterior	ESPECIFICAÇÃO	Exercício Atual	Exercício Anterior
Receita Orçamentária	593.501,84	572.208,59	Despesa Orçamentária	555.688,65	522.967,47
RECEITA REALIZADA	593.501,84	572.208,59	CREDITO EMPENHADO LIQUIDADO	555.688,65	522.967,47
RECEITA CORRENTE	593.501,84	572.208,59	DESPESA CORRENTE	553.368,65	513.324,47
RECEITAS DE CONTRIBUICOES	549.993,05	527.116,64	PESSOAL E ENCARGOS SOCIAIS	145.295,36	154.332,56
RECEITA DE CONTRIBUIÇÕES	549.993,05	527.116,64	ENCARGOS PATRONAIS	47.689,92	47.882,66
ANUIDADES	549.993,05	527.116,64	OUTRAS DESPESAS CORRENTES	337.377,30	287.432,33
COTA PARTE		650,00	TRIBUTÁRIAS E CONTRIBUTIVAS	6.669,87	6.392,29
RECEITA PATRIMONIAL	2.485,30	1.748,66	DEMAIS DESPESAS CORRENTES	3.941,78	4.766,36
APLICAÇÕES FINANCEIRA	2.485,30	1.748,66	SERVIÇOS BANCÁRIOS	12.394,42	12.518,27
RECEITA DE SERVIÇOS	16.486,34	23.419,06	DESPESA DE CAPITAL	2.320,00	9.643,00
EMOLUMENTOS COM INSCRIÇÕES	13.732,07	20.459,97	INVESTIMENTOS	2.320,00	9.643,00
EMOLUMENTOS COM EXPEDIÇÕES DE CARTEIRAS	196,31	1.094,17	RESTOS A PAGAR NÃO PROCESSADOS LIQUIDADOS A PAGAR		
RECEITAS DIVERSAS DE SERVIÇOS	2.557,96	1.864,92			
FINANCEIRAS	24.535,05	18.371,23			
ATUALIZAÇÃO MONETÁRIA	24.535,05	18.371,23			
REMUNERAÇÃO DE DEP. BANC. E APLICAÇÕES FINANCEIRAS	24.535,05	18.371,23			
OUTRAS RECEITAS CORRENTES	2,10	903,00			
INDENIZAÇÕES E RESTITUIÇÕES		903,00			

CRESS/TO - 25ª Região

INGRESSOS			DISPÊNDIOS		
ESPECIFICAÇÃO	Exercício Atual	Exercício Anterior	ESPECIFICAÇÃO	Exercício Atual	Exercício Anterior
RECEITAS NÃO IDENTIFICADAS	2,10				
Transferências Financeiras Recebidas			Transferências Financeiras Concedidas		
Recebimentos Extraorçamentários	609.263,54	624.734,21	Pagamentos Extraorçamentários	608.614,79	614.299,53
Saldo em espécie do Exercício Anterior	238.666,46	178.990,66	Saldo em espécie do Exercício Seguinte	277.128,40	238.666,46
Total:	1.441.431,84	1.375.933,46		1.441.431,84	1.375.933,46

Palmas-TO, 31 de dezembro de 2015

JURIMAR MENDES LIMA JUNIOR
PRESIDENTE
0602 CRESS-TO
012.593.371-11

PAULENE PORTA PEREIRA TEIXEIRA
TESOUREIRA
0041 CRESS-TO
295.053.641-72

GIZELSON MONTEIRO DE MOURA
CONTADOR
805 CRCTO
789.318.861-87

CRESS/TO - 25ª Região

Conselho Regional de Serviço Social do Tocantins (25ª Região)

CNPJ: 09.360.985/0001-30

Período: 01/01/2015 a 31/12/2015

Balanco Orçamentário

RECEITAS ORÇAMENTÁRIAS	PREVISÃO INICIAL	PREVISÃO ATUALIZADA	RECEITAS REALIZADAS	SALDO
RECEITA CORRENTE	630.000,00	630.000,00	593.501,84	-36.498,16
RECEITAS DE CONTRIBUIÇÕES	589.000,00	589.000,00	549.993,05	-39.006,95
RECEITA DE CONTRIBUIÇÕES	589.000,00	589.000,00	549.993,05	-39.006,95
ANUIDADES	589.000,00	589.000,00	549.993,05	-39.006,95
RECEITA DE SERVIÇOS	23.200,00	23.200,00	16.486,34	-6.713,66
EMOLUMENTOS COM INSCRIÇÕES	20.000,00	20.000,00	13.732,07	-6.267,93
EMOLUMENTOS COM EXPEDIÇÕES DE CARTEIRAS	1.500,00	1.500,00	196,31	-1.303,69
RECEITAS DIVERSAS DE SERVIÇOS	1.700,00	1.700,00	2.557,96	857,96
FINANCEIRAS	17.800,00	17.800,00	27.020,35	9.220,35
ATUALIZAÇÃO MONETÁRIA	17.800,00	17.800,00	27.020,35	9.220,35
REMUNERAÇÃO DE DEP. BANC. E APLICAÇÕES FINANCEIRAS	17.800,00	17.800,00	27.020,35	9.220,35
OUTRAS RECEITAS CORRENTES	0,00	0,00	2,10	2,10
RECEITAS NÃO IDENTIFICADAS	0,00	0,00	2,10	2,10
RECEITA DE CAPITAL	0,00	21.500,00	0,00	-21.500,00
OUTRAS RECEITAS DE CAPITAL	0,00	21.500,00	0,00	-21.500,00
SUPERÁVIT DO EXERCÍCIO CORRENTE	0,00	21.500,00	0,00	-21.500,00
SUB-TOTAL DAS RECEITAS	630.000,00	651.500,00	593.501,84	-57.998,16
DÉFICIT	0,00	0,00	0,00	0,00
TOTAL	630.000,00	651.500,00	593.501,84	-57.998,16

CRESS/TO - 25ª Região

DESPESAS ORÇAMENTÁRIAS	DOTAÇÃO INICIAL	DOTAÇÃO ATUALIZADA	DESPESAS EMPENHADAS	DESPESAS LIQUIDADAS	DESPESAS PAGAS	SALDO DOTAÇÃO
CRÉDITO DISPONÍVEL DESPESA CORRENTE	620.000,00	641.500,00	553.368,65	553.368,65	540.037,52	88.131,35
PESSOAL E ENCARGOS SOCIAIS	259.000,00	222.765,00	192.985,28	192.985,28	187.548,71	29.779,72
REMUNERAÇÃO PESSOAL	190.000,00	159.365,00	145.295,36	145.295,36	143.519,55	14.069,64
ENCARGOS PATRONAIS	69.000,00	63.400,00	47.689,92	47.689,92	44.029,16	15.710,08
OUTRAS DESPESAS CORRENTES	334.200,00	389.795,00	337.377,30	337.377,30	335.417,76	52.417,70
BENEFÍCIOS A PESSOAL	74.100,00	75.400,00	69.326,09	69.326,09	69.326,09	6.073,91
BENEFÍCIOS ASSISTENCIAIS	1.500,00	730,00	0,00	0,00	0,00	730,00
USO DE BENS E SERVIÇOS	214.950,00	227.525,00	194.884,14	194.884,14	194.375,86	32.640,86
SERVIÇOS TERCEIROS - PESSOAS JURÍDICAS	43.650,00	86.140,00	73.167,07	73.167,07	71.715,81	12.972,93
TRIBUTÁRIAS E CONTRIBUTIVAS	7.300,00	7.640,00	6.669,87	6.669,87	734,85	970,13
TRIBUTOS	1.000,00	1.340,00	734,85	734,85	734,85	605,15
CONTRIBUIÇÕES	6.300,00	6.300,00	5.935,02	5.935,02	0,00	364,98
DEMAIS DESPESAS CORRENTES	5.000,00	6.800,00	3.941,78	3.941,78	3.941,78	2.858,22
SERVIÇOS BANCÁRIOS	14.500,00	14.500,00	12.394,42	12.394,42	12.394,42	2.105,58
CRÉDITO DISPONÍVEL DESPESA DE CAPITAL	10.000,00	10.000,00	2.320,00	2.320,00	2.320,00	7.680,00
INVESTIMENTOS	10.000,00	10.000,00	2.320,00	2.320,00	2.320,00	7.680,00
EQUIPAMENTOS E MATERIAIS PERMANENTES	10.000,00	10.000,00	2.320,00	2.320,00	2.320,00	7.680,00
SUB-TOTAL DAS DESPESAS	630.000,00	651.500,00	555.688,65	555.688,65	542.357,52	95.811,35
SUPERÁVIT	0,00	0,00	37.813,19	0,00	0,00	0,00
TOTAL	630.000,00	651.500,00	593.501,84	555.688,65	542.357,52	57.998,16

CRESS/TO - 25ª Região

DESPESAS ORÇAMENTÁRIAS	DOTAÇÃO INICIAL	DOTAÇÃO ATUALIZADA	DESPESAS EMPENHADAS	DESPESAS LIQUIDADAS	DESPESAS PAGAS	SALDO DOTAÇÃO
TOTAL	630.000,00	651.500,00	593.501,84	555.688,65	542.357,52	57.998,16

Palmas-TO, 31 de dezembro de 2015

JURIMAR MENDES LIMA JUNIOR
PRESIDENTE
0602 CRESS-TO
012.593.371-11

PAULENE PORTA PEREIRA TEIXEIRA
TESOUREIRA
0041 CRESS-TO
295.053.641-72

GIZELSON MONTEIRO DE MOURA
CONTADOR
805 CRCTO
789.318.861-87

DEMONSTRATIVO DE EXECUÇÃO DOS RESTOS A PAGAR PROCESSADOS E NÃO PROCESSADOS LIQUIDADOS					
RESTOS A PAGAR PROCESSADOS E NÃO PROCESSADOS LIQUIDADOS	INSCRITOS		PAGOS	CANCELADOS	SALDO
	EM EXERCÍCIOS ANTERIORES	EM 31 DE DEZEMBRO DO EXERCÍCIO ANTERIOR			
CRÉDITO DISPONÍVEL DESPESA CORRENTE	13.926,26	0,00	0,00	13.926,26	0,00
PESSOAL E ENCARGOS SOCIAIS	4.455,75	0,00	0,00	4.455,75	0,00
OUTRAS DESPESAS CORRENTES	5.709,68	0,00	0,00	5.709,68	0,00
TRIBUTÁRIAS E CONTRIBUTIVAS	3.760,83	0,00	0,00	3.760,83	0,00
TOTAL:	13.926,26	0,00	0,00	13.926,26	0,00

CRESS/TO - 25ª Região

Conselho Regional de Serviço Social do Tocantins (25ª Região)

CNPJ: 09.360.985/0001-30

Período: 01/01/2015 a 31/12/2015

Balanco Patrimonial

Período Anterior: 01/01/2014 à 31/12/2014

ATIVO			PASSIVO		
Especificação	Exercício Atual	Exercício Anterior	Especificação	Exercício Atual	Exercício Anterior
ATIVO CIRCULANTE	319.117,37	241.170,44	PASSIVO CIRCULANTE	18.618,27	17.111,42
CAIXA E EQUIVALENTES DE CAIXA	277.128,40	238.666,46	OBRIGAÇÕES TRABALHISTAS, PREVIDENCIÁRIAS E ASSISTENCIAIS A PAGAR A CURTO PRAZO	5.941,21	8.834,96
CRÉDITOS A CURTO PRAZO	40.704,70	2.077,81	EMPRÉSTIMOS E FINANCIAMENTOS A CURTO PRAZO	0,00	0,00
DEMAIS CRÉDITOS E VALORES A CURTO PRAZO	1.284,27	426,17	FORNECEDORES E CONTAS A PAGAR A CURTO PRAZO	3.846,58	214,70
INVESTIMENTOS E APLICAÇÕES TEMPORÁRIAS A CURTO PRAZO	0,00	0,00	OBRIGAÇÕES FISCAIS A CURTO PRAZO	1.156,20	615,94
ESTOQUES	0,00	0,00	OBRIGAÇÕES DE REPARTIÇÃO A OUTROS ENTES	5.935,02	5.706,56
VARIAÇÕES PATRIMONIAIS DIMINUTIVAS PAGAS ANTECIPADAMENTE	0,00	0,00	PROVISÕES A CURTO PRAZO	0,00	0,00
ATIVO NÃO-CIRCULANTE	79.120,90	76.800,90	DEMAIS OBRIGAÇÕES A CURTO PRAZO	1.739,26	1.739,26
ATIVO REALIZÁVEL A LONGO PRAZO	0,00	0,00	PASSIVO NÃO-CIRCULANTE	0,00	0,00
INVESTIMENTOS	0,00	0,00	OBRIGAÇÕES TRABALHISTAS, PREVIDENCIÁRIAS E ASSISTENCIAIS A PAGAR A LONGO PRAZO	0,00	0,00
IMOBILIZADO	79.120,90	76.800,90	EMPRÉSTIMOS E FINANCIAMENTOS A LONGO PRAZO	0,00	0,00
BENS MÓVEIS	40.674,03	47.224,89	FORNECEDORES A LONGO PRAZO	0,00	0,00
(-) DEPRECIAÇÃO, EXAUSTÃO E AMORTIZAÇÃO ACUMULADAS	38.446,87	29.576,01	OBRIGAÇÕES FISCAIS A LONGO PRAZO	0,00	0,00
INTANGÍVEL	0,00	0,00	PROVISÕES A LONGO PRAZO	0,00	0,00
	0,00	0,00	RESULTADO DIFERIDO	0,00	0,00
			TOTAL DO PASSIVO	18.618,27	17.111,42

ATIVO			PASSIVO		
Especificação	Exercício Atual	Exercício Anterior	Especificação	Exercício Atual	Exercício Anterior
			PATRIMÔNIO LÍQUIDO		
			Especificação	Exercício Atual	Exercício Anterior
			Patrimônio Social e Capital Social	0,00	0,00
			Ajuste de avaliação Patrimonial	0,00	0,00
			Resultados Acumulados	379.620,00	300.859,92
			TOTAL DO PATRIMÔNIO LÍQUIDO	379.620,00	300.859,92
TOTAL	398.238,27	317.971,34	TOTAL	398.238,27	317.971,34
ATIVO FINANCEIRO	278.312,67	239.092,63	PASSIVO FINANCEIRO	18.618,27	17.111,42
ATIVO PERMANENTE	119.925,60	78.878,71	PASSIVO PERMANENTE	0,00	0,00
SALDO PATRIMONIAL				379.620,00	300.859,92

Compensações

ESPECIFICAÇÃO	Exercício	Exercício	ESPECIFICAÇÃO	Exercício	Exercício
Saldo do Atos Potenciais Ativos	Atual	Anterior	Saldo do Atos Potenciais Passivos	Atual	Anterior
Execução de Garantias e Contragarantias Recebidas	0,00	0,00	Execução de Garantias e Contragarantias Concedidas	0,00	0,00
Execução de Direitos Conveniados	0,00	0,00	Execução de Obrigações Conveniadas	0,00	0,00
Execução de Direitos Contratuais	0,00	0,00	Execução de Obrigações Contratuais	0,00	0,00
Execução de Outros Atos Potenciais do Ativo	0,00	0,00	Execução de Outros Atos Potenciais do Passivo	0,00	0,00
TOTAL	0,00	0,00	TOTAL	0,00	0,00

Quadro do Superávit/Déficit Financeiro

	Exercício Atual	Exercício Anterior
Superávit Financeiro	259.694,40	221.981,21

Palmas-TO, 31 de dezembro de 2015

JURIMAR MENDES LIMA JUNIOR
PRESIDENTE
0602 CRESS-TO
012.593.371-11

PAULENE PORTA PEREIRA TEIXEIRA
TESOUREIRA
0041 CRESS-TO
295.053.641-72

GIZELSON MONTEIRO DE MOURA
CONTADOR
805 CRCTO
789.318.861-87

CRESS/TO - 25ª Região

Conselho Regional de Serviço Social do Tocantins (25ª Região)

CNPJ: 09.360.985/0001-30

Período: 01/01/2015 a 31/12/2015

Demonstração dos Fluxos de Caixa

	Exercício Atual	Exercício Anterior
FLUXO DE CAIXA DAS ATIVIDADES DAS OPERAÇÕES		
INGRESSOS		
RECEITA CORRENTE	593.501,84	572.208,59
RECEITAS DE CONTRIBUIÇÕES	549.993,05	527.116,64
RECEITA DE CONTRIBUIÇÕES	549.993,05	527.116,64
ANUIDADES	549.993,05	527.116,64
COTA PARTE	0,00	650,00
RECEITA PATRIMONIAL	2.485,30	1.748,66
APLICAÇÕES FINANCEIRA	2.485,30	1.748,66
RECEITA DE SERVIÇOS	16.486,34	23.419,06
EMOLUMENTOS COM INSCRIÇÕES	13.732,07	20.459,97
EMOLUMENTOS COM EXPEDIÇÕES DE CARTEIRAS	196,31	1.094,17
RECEITAS DIVERSAS DE SERVIÇOS	2.557,96	1.864,92
FINANCEIRAS	24.535,05	18.371,23
ATUALIZAÇÃO MONETÁRIA	24.535,05	18.371,23
REMUNERAÇÃO DE DEP. BANC. E APLICAÇÕES FINANCEIRAS	24.535,05	18.371,23
OUTRAS RECEITAS CORRENTES	2,10	903,00
INDENIZAÇÕES E RESTITUIÇÕES	0,00	903,00
RECEITAS NÃO IDENTIFICADAS	2,10	0,00
INGRESSOS EXTRAORÇAMENTÁRIOS	609.263,54	624.734,21
DESEMBOLSOS		
DESPESA CORRENTE	553.368,65	513.324,47
PESSOAL E ENCARGOS SOCIAIS	145.295,36	154.332,56
ENCARGOS PATRONAIS	47.689,92	47.882,66
OUTRAS DESPESAS CORRENTES	337.377,30	287.432,33
TRIBUTÁRIAS E CONTRIBUTIVAS	6.669,87	6.392,29
DEMAIS DESPESAS CORRENTES	3.941,78	4.766,36
SERVIÇOS BANCÁRIOS	12.394,42	12.518,27
RESTOS A PAGAR NÃO PROCESSADOS LIQUIDADOS A PAGAR	0,00	0,00
DESEMBOLSOS EXTRAORÇAMENTÁRIOS	608.614,79	614.299,53
FLUXO DE CAIXA LÍQUIDO DAS ATIVIDADES DAS OPERAÇÕES	40.781,94	69.318,80
FLUXO DE CAIXA DAS ATIVIDADES DE INVESTIMENTO		
INGRESSOS		
DESEMBOLSOS		
INVESTIMENTOS	2.320,00	9.643,00
FLUXO DE CAIXA LÍQUIDO DAS ATIVIDADES DE INVESTIMENTO	-2.320,00	-9.643,00
FLUXO DE CAIXA DAS ATIVIDADES DE FINANCIAMENTO		
INGRESSOS		
DESEMBOLSOS		
FLUXO DE CAIXA LÍQUIDO DAS ATIVIDADES DE FINANCIAMENTO	0,00	0,00
APURAÇÃO DO FLUXO DE CAIXA DO PERÍODO		

GERAÇÃO LIQUIDA DE CAIXA E EQUIVALENTES DE CAIXA	38.461,94	59.675,80
--	-----------	-----------

CAIXA E EQUIVALENTES DE CAIXA INICIAL	238.666,46	178.990,66
CAIXA E EQUIVALENTES DE CAIXA FINAL	277.128,40	238.666,46

Palmas-TO, 31 de dezembro de 2015

JURIMAR MENDES LIMA JUNIOR	PAULENE PORTA PEREIRA TEIXEIRA	GIZELSON MONTEIRO DE MOURA
PRESIDENTE	TESOUREIRA	CONTADOR
0602 CRESS-TO	0041 CRESS-TO	805 CRCTO
012.593.371-11	295.053.641-72	789.318.861-87

Variações Patrimoniais

VARIAÇÕES PATRIMONIAIS QUANTITATIVAS					
	Exercício Atual	Exercício Anterior		Exercício Atual	Exercício Anterior
VARIAÇÃO PATRIMONIAL AUMENTATIVA	632.128,73	533.006,33	VARIAÇÃO PATRIMONIAL DIMINUTIVA	553.368,65	513.324,47
CONTRIBUIÇÕES	591.105,24	490.313,04	PESSOAL E ENCARGOS	262.311,37	265.096,53
CONTRIBUIÇÕES SOCIAIS	591.105,24	490.313,04	REMUNERAÇÃO DE PESSOAL	145.295,36	152.257,12
CONTRIBUIÇÕES SOCIAIS	591.105,24	490.313,04	REMUNERAÇÃO A PESSOAL - RPPS	145.295,36	152.257,12
EXPLORAÇÃO E VENDA DE BENS, SERVIÇOS E DIREITOS	16.486,34	23.419,06	ENCARGOS PATRONAIS	47.689,92	47.882,66
EXPLORAÇÃO DE BENS DIREITOS E PRESTAÇÃO DE SERVIÇOS	16.486,34	23.419,06	ENCARGOS PATRONAIS - RPPS	47.689,92	47.882,66
VALOR BRUTO DE EXPLORAÇÃO DE BENS E DIREITOS E PRESTAÇÃO DE SERVIÇOS	16.486,34	23.419,06	BENEFÍCIOS A PESSOAL	69.326,09	64.956,75
VARIAÇÕES PATRIMONIAIS AUMENTATIVAS FINANCEIRAS	24.535,05	18.371,23	BENEFÍCIOS A PESSOAL - RPPS	69.326,09	64.956,75
OUTRAS VARIAÇÕES PATRIMONIAIS AUMENTATIVAS - FINANCEIRAS	24.535,05	18.371,23	USO DE BENS, SERVIÇOS E CONSUMO DE CAPITAL FIXO	268.051,21	222.475,58
MULTAS SOBRE ANUIDADES	24.535,05	18.371,23	USO DE MATERIAL DE CONSUMO	13.290,72	14.487,68
OUTRAS VARIAÇÕES PATRIMONIAIS AUMENTATIVAS	2,10	903,00	CONSUMO DE MATERIAL	13.290,72	14.487,68
VARIAÇÃO PATRIMONIAL AUMENTATIVA A CLASSIFICAR	2,10	0,00	SERVIÇOS	254.760,49	207.987,90
RECEITAS NÃO IDENTIFICADAS	2,10	0,00	DIARIAS	46.368,00	33.464,00
DIVERSAS VARIAÇÕES PATRIMONIAIS AUMENTATIVAS	0,00	903,00	SERVIÇOS TERCEIROS - PESSOAS FÍSICAS	135.225,42	118.839,52
INDENIZAÇÕES	0,00	903,00	SERVIÇOS TERCEIROS - PESSOAS JURÍDICAS	73.167,07	55.684,38
VARIAÇÕES PATRIMONIAIS AUMENTATIVAS DECORRENTES DE FATOS GERADORES DIVERSOS	0,00	0,00	VARIAÇÕES PATRIMONIAIS DIMINUTIVAS FINANCEIRAS	12.394,42	12.518,27
			JUROS E ENCARGOS DE EMPRÉSTIMOS E FINANCIAMENTOS OBTIDOS	12.394,42	12.518,27
			OUTROS JUROS E ENCARGOS DE EMPRÉSTIMOS E FINANCIAMENTOS	12.394,42	12.518,27
			TRIBUTÁRIAS	6.669,87	6.392,29
			IMPOSTOS, TAXAS E CONTRIBUIÇÕES DE MELHORIA	734,85	703,85
			IMPOSTOS	734,85	703,85
			CONTRIBUIÇÕES	5.935,02	5.688,44
			CONTRIBUIÇÕES SOCIAIS	5.935,02	5.688,44
			OUTRAS VARIAÇÕES PATRIMONIAIS DIMINUTIVAS	3.941,78	6.841,80
			DIVERSAS VARIAÇÕES PATRIMONIAIS DIMINUTIVAS	3.941,78	6.841,80
			VARIAÇÕES PATRIMONIAIS DIMINUTIVAS DECORRENTES DE FATOS GERADORES DIVERSOS	3.941,78	6.841,80

CRESS/TO - 25ª Região

	Exercício Atual	Exercício Anterior			Exercício Atual	Exercício Anterior
Total das Variações Ativas :	632.128,73	533.006,33	Total das Variações Passivas :		553.368,65	513.324,47
RESULTADO PATRIMONIAL						
Déficit do Exercício			Superávit do Exercício		78.760,08	19.681,86
Total	632.128,73	533.006,33	Total		632.128,73	533.006,33

Palmas-TO, 31 de dezembro de 2015

JURIMAR MENDES LIMA JUNIOR
PRESIDENTE
0602 CRESS-TO
012.593.371-11

PAULENE PORTA PEREIRA TEIXEIRA
TESOUREIRA
0041 CRESS-TO
295.053.641-72

GIZELSON MONTEIRO DE MOURA
CONTADOR
805 CRCTO
789.318.861-87

Variações Patrimoniais Qualitativas (decorrentes da execução orçamentária)

VARIAÇÕES ATIVAS	Exercício Atual	Exercício Anterior	VARIAÇÕES PASSIVAS	Exercício Atual	Exercício Anterior
INCORPORAÇÃO DE ATIVOS	2.320,00	0,00	INCORPORAÇÃO DE PASSIVO	0,00	0,00
DESINCORPORAÇÃO DE PASSIVO	0,00	0,00	DESINCORPORAÇÃO DE ATIVO	0,00	0,00